KEMENTERIAN KOMUNIKASI DAN MULTIMEDIA MALAYSIA

PERANGKAAN DAN MAKLUMAT



2016

PERANGKAAN DAN MAKLUMAT 2016

PRAKATA

Buku Perangkaan dan Maklumat Kementerian Komunikasi dan Multimedia Malaysia (KKMM) 2016 merupakan dokumen penting yang menghimpunkan data dan maklumat pencapaian program atau aktiviti yang dilaksanakan oleh KKMM sepanjang tahun 2016.

Adalah menjadi Visi dan Misi KKMM untuk membina masyarakat yang bermaklumat, membangunkan kandungan yang berkualiti, merangsang ekonomi digital dan memperkasa industri kreatif negara.

Sehubungan dengan itu dokumen ini boleh dijadikan sebagai sumber rujukan serta panduan yang boleh digunapakai dalam penilaian dan pelaksanaan program atau aktiviti Kementerian, Jabatan-jabatan dan Agensi-agensi di bawahnya selaras dengan transformasi yang dilaksanakan oleh KKMM dalam mewujudkan masyarakat yang terhubung dan berinformasi.



"Kejayaan Transformasi KKMM bergantung kepada pelaksanaan program dan aktiviti yang dirancang dengan teliti dan dinamik serta berkualiti menerusi kreativiti dan inovasi. Warga KKMM perlu lebih pantas, cekap dan tepat dalam penyampaian perkhidmatannya supaya dapat menghasilkan budaya kerja berprestasi tinggi dan cemerlang selaras dengan kehendak negara."

Akhir kata, saya mengucapkan terima kasih kepada semua pihak yang telah memberi kerjasama sama ada secara langsung atau tidak langsung bagi menerbitkan Buku Perangkaan dan Maklumat Kementerian Komunikasi dan Multimedia Malaysia 2016 bagi kali ke-29. Sudah semestinya, menjadi harapan saya agar buku ini dapat memberi manfaat dalam proses membuat keputusan dan perancangan strategik KKMM.

TAN SRI DR. SHARIFAH ZARAH SYED AHMAD
Ketua Setiausaha
Kementerian Komunikasi dan Multimedia Malaysia

KANDUNGAN

		MUKA SURAT
PRAKATA		iii
KANDUNGAN		v - x
BAHAGIAN A – KEMENTERIAN		**1 - 34**
Infografik:	Perjawatan dan Pengisian di Kementerian Komunikasi dan Multimedia Malaysia, Jabatan dan Agensi 2016.....	3
Jadual A 1:	Perjawatan dan Pengisian di Kementerian Komunikasi dan Multimedia Malaysia, Jabatan dan Agensi 2016.....	4
Infografik:	Perjawatan dan Pengisian di Kementerian Komunikasi dan Multimedia Malaysia 2016.....	5
Jadual A 2:	Perjawatan Kementerian Komunikasi dan Multimedia Malaysia 2016	6
Jadual A 3:	Perjawatan Kementerian Komunikasi dan Multimedia Malaysia 2016	7
Jadual A 4:	Kursus Yang Dilaksanakan Oleh Kementerian Komunikasi dan Multimedia Malaysia 2016.....	11
Jadual A 5:	Senarai Kursus Yang Dilaksanakan Oleh Kementerian Komunikasi dan Multimedia Malaysia 2016.....	12
Infografik:	Peruntukan Perbelanjaan Mengurus dan Pembangunan Kementerian Komunikasi dan Multimedia Malaysia 2016.....	19
Infografik:	Jumlah Pengunjung Portal Rasmi Kementerian Komunikasi dan Multimedia Malaysia 2016.....	20
Jadual A 6:	Senarai Sistem Aplikasi dan Laman Portal/Web di Bawah Tanggungjawab Bahagian Pengurusan Maklumat Kementerian Komunikasi Dan Multimedia Malaysia 2016……	21
Jadual A 7:	Kemudahan Internet Kementerian Komunikasi dan Multimedia Malaysia 2016 ……	23
Jadual A 8:	Senarai Perkakasan Sedia Ada Kementerian Komunikasi dan Multimedia Malaysia 2016……	23
Jadual A 9:	Senarai Perisian Utama Sedia Ada di Bawah Bahagian Pengurusan Maklumat Kementerian Komunikasi dan Multimedia Malaysia 2016……..	24
Jadual A 10:	Takwim Aktiviti Bahagian Khidmat Pengurusan 2016.....	25
Jadual A 11:	Senarai Program/Aktiviti Bahagian Antarabangsa 2016……	26
Infografik:	Senarai Akta dan Peraturan di Bawah Seliaan Kementerian Komunikasi dan Multimedia Malaysia……	28
Infografik:	Program/Aktiviti Bahagian Perancangan Strategik 2016……	29
Infografik:	Kajian Yang Dijalankan Oleh Cawangan Penyelidikan, Bahagian Perancangan Strategik Tahun 2016……..	30
Jadual A 12:	Aktiviti Bahagian Komunikasi Strategik Kementerian Komunikasi dan Multimedia Malaysia 2016.....	31
Jadual A 13:	Aktiviti Cawangan Hubungan Media, Bahagian Komunikasi Strategik 2016.....	32
BAHAGIAN B – JABATAN-JABATAN		
BAHAGIAN B1 – JABATAN PENYIARAN MALAYSIA (RTM)		**35 - 80**
Infografik:	Perjawatan dan Pengisian di Jabatan Penyiaran Malaysia 2016.....	37
Jadual B 1.1:	Perjawatan Jabatan Penyiaran Malaysia 2016.....	38
Jadual B 1 2:	Jawatan Kader Jabatan Penyiaran Malaysia di Kementerian/Jabatan/ Agensi Kerajaan 2016……..	42
Infografik:	Aplikasi RTM Mobile……..	43

KANDUNGAN

		MUKA SURAT
Jadual B1.3:	Prestasi Siaran Secara *Web Streaming* Melalui RTM Mobile 2016.....	44
Graf B 1.1:	*Trend* Penonton *Live Streaming* TV Melalui Aplikasi RTM Mobile……	45
Jadual B 1.4:	Prestasi Siaran *Live Streaming* Radio Melalui Aplikasi RTM Mobile…	46
Graf B 1.2:	*Trend* Pendengar *Streaming* Radio Melalui RTM Mobile 2016……....	47
Jadual B 1.5:	Prestasi *Streaming* TV Melalui Myklik 2016……..	48
Graf B 1.3:	*Trend* Penonton *Streaming* TV Melalui Myklik 2016……	49
Jadual B 1.6:	Prestasi *Streaming* Radio Melalui Myklik 2016……	50
Graf B 1.4:	*Trend* Pendengar *Streaming* Radio Melalui Myklik 2016……..….	51
Infografik:	Penerbitan Rancangan TV RTM 2016 Mengikut Seksyen/Unit…….	52
Jadual B 1.7:	Senarai Rancangan Terbitan Seksyen Berita TV 2016……	53
Jadual B 1.8:	Senarai Rancangan Terbitan Seksyen Ehwal Semasa 2016…….	54
Jadual B 1.9:	Senarai Rancangan Terbitan Unit Hiburan TV 2016……	55
Jadual B 1.10:	Senarai Rancangan Terbitan Unit Drama TV 2016……	58
Jadual B 1.11:	Senarai Rancangan Terbitan Unit Majalah dan Dokumentari TV 2016	59
Jadual B 1.12:	Senarai Rancangan Terbitan Unit Sukan TV 2016……	61
Jadual B 1.13:	Purata Masa Siaran (TV1, TV2 dan TVi) Seminggu Mengikut Keluaran Siaran 2016……..	65
Jadual B 1.14:	Purata Masa Siaran (TV1, TV2 dan TVi) Seminggu Mengikut Bahasa Siaran 2016……	66
Jadual B 1.15:	Rancangan Terbitan Tempatan *(In House)* di TV1, TV2 dan TVi Mengikut Kategori Rancangan 2016……..	67
Jadual B 1.16:	Rancangan *Syndicated* (Luar Negara) di TV1 Mengikut Kategori Rancangan 2016.....	68
Jadual B 1.17:	Rancangan *Syndicated* (Luar Negara) di TV2 Mengikut Kategori Rancangan 2016.....	68
Jadual B 1.18:	Rancangan *Syndicated* (Luar Negara) di TVi Mengikut Kategori Rancangan 2016.....	69
Jadual B 1.19:	Rancangan Terbitan Tempatan (Swasta) di TV1 Mengikut Kategori Rancangan 2016.....	69
Jadual B 1.20:	Rancangan Terbitan Tempatan (Swasta) di TV2 Mengikut Kategori Rancangan 2016.....	70
Jadual B 1.21:	Rancangan Terbitan Tempatan (Swasta) di TVi Mengikut Kategori Rancangan 2016.....	70
Jadual B 1.22:	Senarai Rancangan Terbitan Tempatan di TVi 2016.....	71
Jadual B 1.23:	Senarai Rancangan Khas JAKIM di TV1 2016……..	71
Infografik:	Rancangan Agama Terbitan JAKIM di TV1 dan TV2……..	72
Jadual B 1.24:	Kerjasama Rancangan Radio Televisyen Malaysia Dengan Badan Penyiaran Antarabangsa 2016 (TV)…….	73
Jadual B 1.25:	Jumlah Minit Siaran Radio Seminggu Berdasarkan Kategori Rancangan 2016 (Stesen-stesen Ibu Pejabat)……	75
Infografik:	32 Stesen Radio RTM 2016…….	76
Jadual B 1.26:	Jumlah Masa (Minit) Siaran Radio Seminggu Berdasarkan Kategori Rancangan 2016 (Stesen-Stesen Negeri)…….	77
Jadual B 1.27:	Kerjasama Rancangan RTM Dengan Badan Penyiaran Antarabangsa 2016 (Radio)……..	79
Jadual B 1.28:	Penyertaan RTM Dalam Pertubuhan Penyiaran Antarabangsa 2016..	80

BAHAGIAN B2 – JABATAN PENERANGAN MALAYSIA 81 - 118

Infografik:	Perjawatan dan Pengisian di Jabatan Penerangan Malaysia 2016.....	83
Jadual B 2.1:	Perjawatan Jabatan Penerangan Malaysia 2016.....	84

KANDUNGAN

MUKA SURAT

Infografik:	Aktiviti Kempen 1Malaysia 2016.....	88
Jadual B 2.2:	Bilangan Aktiviti Kempen 1Malaysia Seluruh Malaysia Jabatan Penerangan Malaysia 2016……	89
Infografik:	Penonton dan Persembahan PENTARAMA Seluruh Negara 2016.....	90
Jadual B 2.3:	Persembahan Unit Pentarama di Negeri-negeri Oleh Jabatan Penerangan Malaysia 2016……	91
Jadual B 2.4:	Bahan-bahan Penerbitan Jabatan Penerangan Malaysia 2016…….	92
Jadual B 2.5:	Bahan-Bahan Penerbitan Jabatan Penerangan Malaysia untuk Kementerian/Agensi Luar 2016……..	92
Jadual B 2.6:	Aktiviti Pameran Buku Jabatan Penerangan Malaysia 2016……	93
Infografik:	Pengunjung dan Pengguna Pusat Maklumat Rakyat 2016……..	94
Jadual B 2.7:	Bilangan Pengunjung dan Pengguna Perkhidmatan Pusat Maklumat Rakyat (PMR) Jabatan Penerangan Malaysia 2016……	95
Infografik:	Statistik Aktiviti Media Jabatan Penerangan Malaysia 2016……..	96
Jadual B 2.8:	Bilangan Nota Kepada Pengarang, Siaran Media dan Liputan Bergambar Jabatan Penerangan Malaysia 2016……	97
Infografik:	Kad Perakuan Media pada 2016……..	98
Jadual B 2.9:	Senarai Aktiviti Media Jabatan Penerangan Malaysia 2016…….....	99
Jadual B 210:	Senarai Pelanggan Media Jabatan Penerangan Malaysia 2016….....	106
Jadual B 2.11:	Program Tahunan Cawangan Perhubungan Antarabangsa Jabatan Penerangan Malaysia 2016……	107
Jadual B 2.12:	Pelaksanaan Aktiviti Jabatan Penerangan Malaysia 2016……	109
Lampiran B 2.12:	Statistik Laporan Reaksi Am dan Laporan Khas Mengikut Bidang Jabatan Penerangan Malaysia 2016……..	110
Infografik:	Komuniti 1Malaysia……	111
Jadual B 2.13:	Bilangan Komuniti 1Malaysia di Seluruh Malaysia Jabatan Penerangan Malaysia 2016……..	112
Jadual B 2.14:	Pelaksanaan Kajian Oleh Jabatan Penerangan Malaysia 2016……..	113
Jadual B 2.15:	Perkhidmatan Perpustakaan Foto Jabatan Penerangan Malaysia 2016.....	114
Jadual B 2.16:	Pameran Jabatan Aktiviti Penerangan Malaysia 2016…….……	115

BAHAGIAN B3 – INSTITUT PENYIARAN DAN PENERANGAN TUN ABDUL RAZAK (IPPTAR) 119 - 130

Infografik:	Perjawatan dan Pengisian di Institut Penyiaran dan Penerangan Tun Abdul Razak 2016.....	121
Jadual B 3.1:	Perjawatan Institut Penyiaran dan Penerangan Tun Abdul Razak 2016……	122
Infografik:	Kluster- kluster di Institut Penyiaran dan Penerangan Tun Abdul Razak ……..	124
Infografik:	Kursus Mengikut Kluster 2016……	125
Jadual B 3.2:	Penawaran Kursus Institut Penyiaran dan Penerangan Tun Abdul Razak 2016……	126
Jadual B 3.3:	Program Khas Yang Dilaksanakan Oleh Institut Penyiaran dan Penerangan Tun Abdul Razak 2016……	128
Jadual B 3.4:	Program Kerjasama Institut Penyiaran Dan Penerangan Tun Abdul Razak dengan Badan Penyiaran Antarabangsa 2016……	129

KANDUNGAN

MUKA SURAT

BAHAGIAN B4 – JABATAN HAL EHWAL KHAS (JASA) 131 - 142

Infografik: Perjawatan dan Pengisian di Jabatan Hal Ehwal Khas 2016..... 133
Jadual B 4.1: Perjawatan Jabatan Hal Ehwal Khas 2016..... 134
Jadual B 4.2: Aktiviti Yang Dijalankan Oleh Jabatan Hal Ehwal Khas 2016..... 136
Jadual B 4.3: Penerbitan Video Jabatan Hal Ehwal Khas 2016..... 136
Jadual B 4.4: Kajian Sepanjang Tahun Jabatan Hal Ehwal Khas 2016…….. 137
Jadual B 4.5: Takwim Sepanjang Tahun Jabatan Hal Ehwal Khas 2016..... 138

BAHAGIAN B5 – JABATAN PERLINDUNGAN DATA PERIBADI (JPDP) 143 - 154

Infografik: Perjawatan dan Pengisian di Jabatan Perlindungan Data Peribadi 2016..... 145
Jadual B 5.1: Perjawatan Jabatan Perlindungan Data Peribadi 2016..... 146
Infografik: Seminar/Kursus/Bengkel/ Forum Tempatan dan Antarabangsa..... 147
Jadual B 5.2: Program/Aktiviti/Seminar/Kursus/Bengkel/Forum Jabatan Perlindungan Data Peribadi (JPDP) 2016..... 148
Jadual B 5.3: Program/Aktiviti/Seminar/Kursus/Bengkel/Forum Luar Negara Jabatan Perlindungan Data Peribadi (JPDP) 2016..... 154

BAHAGIAN C – AGENSI-AGENSI

BAHAGIAN C1 – PERTUBUHAN BERITA NASIONAL MALAYSIA (BERNAMA) 155 - 174

Infografik: Perjawatan dan Pengisian di Pertubuhan Berita Nasional Malaysia 2016..... 157
Jadual C 1.1: Perjawatan Pertubuhan Berita Nasional Malaysia (BERNAMA) 2016.. 158
Jadual C 1.2: Penglibatan BERNAMA Dalam Pertubuhan Media Antarabangsa 2016..... 160
Jadual C 1.3: Perkhidmatan Berita BERNAMA Untuk Akhbar Tempatan 2016..... 161
Jadual C 1.4: Perkhidmatan Berita BERNAMA Untuk Akhbar Asing 2016..... 163
Jadual C 1.5: Perkhidmatan Berita BERNAMA Untuk Stesen Tempatan Radio dan TV 2016..... 164
Jadual C 1.6: Perkhidmatan Berita BERNAMA Untuk Stesen Radio, TV dan Berita Asing 2016..... 166
Jadual C 1.7: Perkhidmatan Berita BERNAMA Untuk Kedutaan Asing di Malaysia 2016..... 168
Jadual C 1.8: Perkhidmatan Berita BERNAMA Untuk Agensi-agensi Kerajaan 2016 169
Jadual C 1.9: Perkhidmatan Berita BERNAMA Untuk Agensi-agensi Internet/Sektor Korporat, Penerbitan dan Lain-lain 2016..... 170
Infografik: Penempatan BERNAMA dan Koresponden *(Stringers)* BERNAMA 2016..... 171
Infografik: Jumlah Pengunjung *Unique IP* dan *Hits* 2016..... 172
Jadual C 1.10: Jumlah Pengunjung Portal BERNAMA, *Unique IP* dan *Hits* BERNAMA Mengikut Bulan 2016…… 173
Infografik: Pendapatan Kasar BERNAMA 2012 sehingga 2016 dan Sumber Pendapatan BERNAMA 2016..... 174

KANDUNGAN

MUKA SURAT

BAHAGIAN C2 – PERBADANAN KEMAJUAN FILEM NASIONAL MALAYSIA (FINAS) 175 - 192

Infografik: Perjawatan dan Pengisian di Perbadanan Kemajuan Filem Nasional Malaysia 2016..... 177

Jadual C 2.1: Perjawatan Perbadanan Kemajuan Filem Nasional Malaysia (FINAS) 2016..... 178

Jadual C 2.2: Program Memperkasa Modal Insan Industri Perfileman (RMK-11) 2016…… 182

Jadual C 2.3: Skim Wajib Tayang Oleh FINAS 2016…… 182

Jadual C 2.4: Pemberian Insentif Tayangan Filem Cereka Tempatan Oleh FINAS 2016..... 183

Jadual C 2.5: Penerbitan Drama TV dan Kos Penerbitan Oleh FINAS 2016…… 183

Infografik: Pengeluaran Sijil Perakuan Pengambaran (SPP) dan Kos Produksi Mengikut Kategori 2016…… 184

Infografik: Pengeluaran Sijil Filem Iklan Buatan Malaysia (MIM) Mengikut Bulan dan Kos Anggaran Produksi 2016…… 185

Infografik: Bilangan Pengeluaran Aktiviti Perfileman Oleh FINAS Mengikut Kategori Lesen 2016…… 186

Jadual C 2.6: Penerbitan Filem Dokumentari 2016…….. 187

Jadual C 2.7: Jumlah Penontonan dan Kutipan Untuk Filem Asing dan Tempatan di Pawagam 2016…… 187

Jadual C 2.8: Kutipan Untuk Filem Cereka Tempatan 2016..... 187

Jadual C 2.9: Senarai Tayangan Filem Cereka Tempatan dan Kutipan Kasar Oleh FINAS 2016..... 188

Infografik: Filem Yang Diimport Mengikut Kategori 2016..... 190

Infografik: Jumlah Pawagam, Skrin dan Kerusi 2016
Jumlah Promosi dan Pasaran Filem FINAS 2016
Jumlah Tindakan Kes dan Nilai Rampasan FINAS 2016..... 191

Infografik: Penyertaan FINAS di Pasaran Filem Antarabangsa 2016..... 192

BAHAGIAN C3 – SURUHANJAYA KOMUNIKASI DAN MULTIMEDIA MALAYSIA (MCMC) 193 - 208

Infografik: Perjawatan dan Pengisian di Suruhanjaya Komunikasi dan Multimedia Malaysia 2016..... 195

Jadual C 3. 1: Perjawatan Suruhanjaya Komunikasi dan Multimedia Malaysia (MCMC) 2016..... 196

Infografik: Langganan Selular Mudah Alih dan Kadar Penembusan 2016..... 197

Jadual C 3.2: Ringkasan Kadar Penembusan (%) 2012 - 2016…… 198

Jadual C 3.3: Langganan Selular Mudah Alih dan Kadar Penembusan 2012 - 2016…….. 199

Infografik: Bilangan Langganan Jalur Lebar dan Kadar Penembusan serta Talian Ibu Sawat dan Kadar Penembusan 2016…….. 200

Jadual C 3.4: Bilangan Langganan Jalur Lebar dan Kadar Penembusan 2012 - 2016……..... 201

Jadual C 3.5: Talian Ibu Sawat Terus dan Kadar Penembusan 2012 – 2016…….. 201

Infografik: Perkhidmatan Bungkusan Pos dan Jumlah Premis Pejabat Pos Mengikut Kategori di Malaysia 2016…….. 202

Jadual C 3.6: Perkhidmatan Bungkusan Pos 2012 - 2016 …… 203

Jadual C 3.7: Perangkaan Premis Perkhidmatan Pos Mengikut Kategori 2012 - 2016…… 203

Infografik: Purata Bilangan Penduduk Yang Diberi Perkhidmatan Oleh Pejabat Pos Tetap dan Liputan dan Perkhidmatan Surat Melalui Pejabat Pos 2016…….. 204

Jadual C 3.8: Liputan dan Perkhidmatan Pejabat Pos 2012 - 2016……..... 205

KANDUNGAN

MUKA SURAT

Jadual C 3.9:	Liputan dan Perkhidmatan Surat Melalui Pejabat Pos 2012 - 2016…..	205
Infografik:	Tenaga Kerja Perkhidmatan Kurier Malaysia dan Trafik Perkhidmatan Kurier.....	206
Jadual C 3.10:	Tenaga Kerja Perkhidmatan Kurier 2012 - 2016…….……..	207
Jadual C 3.11:	Trafik Perkhidmatan Kurier 2012 - 2016……..……..	207

BAHAGIAN C4 – PERBADANAN EKONOMI DIGITAL MALAYSIA (MDEC) **209 - 240**

Infografik:	Perjawatan dan Pengisian di Perbadanan Ekonomi Digital Malaysia (MDEC) 2016.....	211
Jadual C 4.1:	Perjawatan Perbadanan Ekonomi Digital Malaysia (MDEC) 2016……	212
Infografik:	Jumlah Peningkatan Syarikat Berstatus MSC Malaysia 2012 - 2016..	213
Jadual C 4.2:	Jumlah Syarikat Berstatus MSC Malaysia Mengikut Pecahan Kluster 2016……	214
Jadual C 4.3:	Jumlah Syarikat Berstatus MSC Malaysia Mengikut Jenis Hak Milik 2016……	214
Infografik:	Empat kluster Syarikat Berstatus MSC……..	215
Jadual C 4.4:	Jumlah Syarikat Berstatus MSC Malaysia Yang Diluluskan Serta Jumlah Pelaburan dan Peluang Pekerjaan 2016…….	216
Lampiran C 4.4	Senarai Syarikat Yang Diluluskan Status MSC Malaysia 2016……	217
Jadual C 4.5:	Jumlah Syarikat Berstatus MSC Malaysia Mengikut Negara 2016…..	228
Infografik:	Pencapaian Syarikat-syarikat Berstatus MSC Malaysia 2012 - 2016..	230
Infografik:	Program Latihan di Bawah *Talent Development* 2016……...	231
Jadual C 4.6:	Senarai MSC *Cybercities/Centres* dan Syarikat MSC Malaysia (*Relocated)* Sehingga 2016……..	232
Infografik:	Bilangan Peserta Program Seminar Usahawan Online 2016……	234
Jadual C 4.7:	Program dan Aktiviti Perbadanan Pembangunan Multimedia 2016…..	235

BAHAGIAN C5 – MYNIC BERHAD **241 - 250**

Infografik:	Perjawatan dan Pengisian di MYNIC Berhad 2016.....	243
Jadual C 5. 1:	Perjawatan MYNIC Berhad 2016……..	244
Jadual C 5. 2:	Statistik Nama Domain 2016……...	245
Jadual C 5. 3:	Nama Domain DNS IPv6 2016……..…	246
Jadual C 5. 4:	Domain Name Security Extensoins (DNSSEC) 2016……..	247
Jadual C 5. 5:	Jumlah Domain Yang Diantarabangsakan *(Internationalised Domain Name)* 2016……	248
Jadual C 5. 6:	Penglibatan Antarabangsa MYNIC Berhad 2016…….	249
Jadual C 5. 7:	Program/Bengkel Latihan Pembangunan Laman Web 2016…….	249
Jadual C 5. 8:	Program dan Aktiviti MYNIC Berhad 2016…….	250

KEMENTERIAN KOMUNIKASI DAN MULTIMEDIA MALAYSIA



PERJAWATAN DAN PENGISIAN DI KEMENTERIAN KOMUNIKASI DAN MULTIMEDIA MALAYSIA, JABATAN DAN AGENSI 2016

10,144
JUMLAH PERJAWATAN

DIISI
8,792
(86.7%)

KOSONG
1,352
(13.3%)



Sumber: *Bahagian Pengurusan Sumber Manusia, Kementerian Komunikasi dan Multimedia Malaysia*

JADUAL A 1

PERJAWATAN DAN PENGISIAN DI KEMENTERIAN KOMUNIKASI DAN MULTIMEDIA MALAYSIA, JABATAN DAN AGENSI 2016

KEMENTERIAN/ JABATAN/ AGENSI	PERJAWATAN					PENGISIAN					KEKOSONGAN				
	PENG. TERTINGGI	P&P	GRED 19-40	GRED 1-16	JUMLAH	PENG. TERTINGGI	P&P	GRED 19-40	GRED 1-16	JUMLAH	PENG. TERTINGGI	P&P	GRED 19-40	GRED 1-16	JUMLAH
KEMENTERIAN	10	207	409	86	**712**	10	190	371	79	**650**	-	17	38	7	**62**
JABATAN PENYIARAN (RTM)	10	522	3,413	725	**4,670**	7	460	2,819	635	**3,921**	3	62	594	90	**749**
JABATAN PENERANGAN (JAPEN)	3	241	1,900	390	**2,534**	3	211	1,703	342	**2,259**	-	30	197	48	**275**
JABATAN HAL EHWAL KHAS (JASA)	1	42	208	21	**272**	1	41	200	20	**262**	-	1	8	1	**10**
JABATAN PERLINDUNGAN DATA PERIBADI (JPDP)	1	18	24	2	**45**	1	14	21	2	**38**	-	4	3	-	**7**
INSTITUT PENYIARAN DAN PENERANGAN TUN ABDUL RAZAK (IPPTAR)	1	25	78	15	**119**	-	23	61	12	**96**	1	2	17	3	**23**
PERTUBUHAN BERITA NASIONAL (BERNAMA)	5	314	223	44	**586**	5	209	169	37	**420**	-	105	54	7	**166**
PERBADANAN FILEM NASIONAL (FINAS)	3	70	286	59	**418**	2	57	251	48	**358**	1	13	35	11	**60**
SURUHANJAYA KOMUNIKASI DAN MULTIMEDIA MALAYSIA (MCMC)	1	547	240	-	**788**	1	547	240	-	**788**	--	-	-	-	**-**
JUMLAH	**36**	**1,986**	**6,781**	**1,342**	**10,144**	**30**	**1,752**	**5,835**	**1,175**	**8,792**	**5**	**234**	**946**	**167**	**1,352**

Sumber: *Bahagian Pengurusan Sumber Manusia, Kementerian Komunikasi dan Multimedia Malaysia*

PERJAWATAN DAN PENGISIAN DI KEMENTERIAN KOMUNIKASI DAN MULTIMEDIA MALAYSIA 2016

712
JUMLAH PERJAWATAN

DIISI
650
(91.3%)

KOSONG
62
(8.7%)



Sumber: *Bahagian Pengurusan Sumber Manusia, Kementerian Komunikasi dan Multimedia Malaysia*

JADUAL A 2

PERJAWATAN
KEMENTERIAN KOMUNIKASI DAN MULTIMEDIA MALAYSIA 2016

BIL.	BAHAGIAN	PERJAWATAN	PENGISIAN	KEKOSONGAN
1.	Pejabat Menteri	9	9	0
2.	Pejabat Timbalan Menteri	5	5	0
3.	Pejabat Ketua Setiausaha	3	3	0
4.	Pejabat Penasihat Undang-undang	10	8	2
5.	Unit Komunikasi Korporat	19	16	3
6.	Unit Audit Dalam	20	19	1
7.	Unit KPI	4	4	0
8.	Unit Integriti	9	9	0
9.	Pejabat TKSU (Dasar)	2	2	0
10.	Bahagian Perancangan Strategik	63	57	6
11.	Bahagian Antarabangsa	24	21	3
12.	Bahagian Teknologi Komunikasi	18	16	2
13.	Bahagian Pembangunan Kandungan	11	9	2
14.	Pejabat TKSU (Operasi)	2	2	0
15.	Bahagian Komunikasi Strategik	102	94	8
16.	Bahagian Infrastruktur dan Aplikasi	17	15	2
17.	Bahagian Kawalan dan Pematuhan	10	9	1
18.	Unit PUSPAL	10	9	1
19.	Pejabat SUBK (P)	2	2	0
20.	Bahagian Pengurusan Sumber Manusia	82	71	11
21.	Bahagian Kewangan	83	74	9
22.	Bahagian Pembangunan	18	17	1
23.	Bahagian Akaun	59	56	3
24.	Bahagian Khidmat Pengurusan	96	89	7
25.	Bahagian Pengurusan Maklumat	34	34	0
JUMLAH		**712**	**650**	**62**

Sumber: *Bahagian Pengurusan Sumber Manusia, Kementerian Komunikasi dan Multimedia Malaysia*

JADUAL A 3

PERJAWATAN
KEMENTERIAN KOMUNIKASI DAN MULTIMEDIA MALAYSIA 2016

BIL.	NAMA JAWATAN	GRED	JUMLAH	DIISI	KOSONG
1.	Pegawai Tadbir dan Diplomatik	Turus III	1	1	0
2.	Pegawai Tadbir dan Diplomatik	VU5	2	2	0
3.	Pegawai Tadbir dan Diplomatik	VU6	1	1	0
4.	Pegawai Tadbir dan Diplomatik	VU7	5	5	0
5.	Pegawai Penerangan	VU7	1	1	0
6.	Pegawai Tadbir dan Diplomatik	M54	9	9	0
7.	Pegawai Tugas-tugas Khas (Terbuka)	54	1	1	0
8.	Ketua Komunikasi Korporat (Terbuka)	54	1	0	1
9.	Terbuka	54	1	1	0
10.	Juruaudit	W54	1	1	0
11.	Penasihat Undang-undang, Pegawai Undang-undang	L54	1	1	0
12.	Akauntan	WA54	1	1	0
13.	Pegawai Tadbir dan Diplomatik	M52	10	10	0
14.	Pegawai Penerangan	S52	2	2	0
15.	Akauntan	WA52	2	2	0
16.	Pegawai Teknologi Maklumat	F52	3	3	0
17.	Juruaudit	W52	1	1	0
18.	Terbuka	52	1	1	0
19.	Setiausaha Sulit Kanan, Pegawai Tadbir dan Diplomatik (Terbuka)	M48/M52/ M54	1	1	0
20.	Penerbit Rancangan	B51/52 Hakiki B47/48	1	1	0
21.	Pegawai Tadbir dan Diplomatik	M48/M52	1	1	0
22.	Pegawai Teknologi Maklumat	F48/F52	2	2	0
23.	Pegawai Tadbir dan Diplomatik	M48	23	22	1
24.	Pegawai Undang-undang	L48/L52	1	1	0
25.	Pegawai Undang-undang	L48	2	2	0
26.	Jurutera	J48	1	1	0
27.	Juruaudit	W48	1	0	1
28.	Pegawai Penerangan	S48	5	5	0
29.	Pustakawan	S48	1	1	0
30.	Akauntan	WA48	5	5	0
31.	Pegawai Teknologi Maklumat	F48	1	1	0

BIL.	NAMA JAWATAN	GRED	JUMLAH	DIISI	KOSONG
32.	Pegawai Khas KSU, Pegawai Tadbir dan Diplomatik	M41/M44/ M48	1	1	0
33.	Setiausaha Sulit Kanan, Pegawai Tadbir dan Diplomatik	M41/M44/ M48	1	1	0
34.	Penerbit Rancangan	B43/44	1	1	0
35.	Pegawai Teknologi Maklumat	F44	8	8	0
36.	Pegawai Penerangan	S44	5	5	0
37.	Pustakawan	S44	1	1	0
38.	Setiausaha Akhbar	48/52/54	1	1	0
39.	Akauntan	WA44	6	6	0
40.	Jurutera	J44	1	1	0
41.	Arkitek	J44	1	1	0
42.	Pegawai Hal Ehwal Islam	S44	1	1	0
43.	Juruaudit	W44	3	3	0
44.	Pegawai Psikologi	S44	1	1	0
45.	Juruukur Bahan	J44	1	1	0
46.	Pegawai Arkib	S44	1	1	0
47.	Pegawai Tadbir dan Diplomatik	M44	25	17	8
48.	Pegawai Undang-undang	L44	1	1	0
49.	Pegawai Siasatan	P41/42/P43/ 44	1	1	0
50.	Pegawai Tadbir dan Diplomatik	M41/M44	20	17	3
51.	Penerbit Rancangan	B41/42/B43/ 44	2	2	0
52.	Akauntan	WA41/WA44	8	7	1
53.	Pegawai Teknologi Maklumat	F41/F44	8	8	0
54.	Pegawai Undang-undang	L41/L44	3	1	2
55.	Juruaudit	W41/W44	2	2	0
56.	Perangkawan	E41	2	2	0
57.	Pegawai Penerangan	S41/S44	21	21	0
58.	Pegawai Psikologi	S41/S44	1	1	0
59.	Pustakawan	S41/S44	1	1	0
60.	Setiausaha Sulit, Penolong Pegawai Tadbir/Pegawai Tadbir dan Diplomatik/Pegawai Tadbir	N36/M41/ N41	2	2	0
61.	Penolong Juruaudit	W36	1	1	0
62.	Penolong Pegawai Tadbir	N36	5	5	0
63.	Penolong Akauntan	W36	2	2	0
64.	Penolong Penguasa Imigresen	KP32	1	1	0
65.	Penolong Pegawai Teknologi Maklumat	FA32	6	6	0
66.	Penolong Pegawai Tadbir	N32	10	9	1

BIL.	NAMA JAWATAN	GRED	JUMLAH	DIISI	KOSONG
67.	Penolong Akauntan	W32	9	9	0
68.	Penolong Pegawai Hal Ehwal Islam	S32	1	1	0
69.	Penolong Pegawai Penerangan	S32	2	2	0
70.	Penolong Pustakawan	S32	1	1	0
71.	Penolong Juruaudit	W32	3	3	0
72.	Penerbit Rancangan	B31/32	2	1	1
73.	Juru Fotografi	B31/32	1	0	1
74.	Pereka	B31/32	1	1	0
75.	Pegawai Kebudayaan	B31/32	1	1	0
76.	Penolong Pegawai Teknologi Maklumat	FA29/FA32	13	13	0
77.	Penolong Pegawai Undang-undang	L29/L32	1	1	0
78.	Pelukis Pelan (Kejuruteraan Awam)/Penolong Jurutera (Kader JKR)	JA29/30/ JA36	4	3	1
79.	Pelukis Pelan (Kejuruteraan Awam)/ Penolong Jurutera (Kader RTM)	JA29/30/ JA36	6	5	1
80.	Pembantu Khas, Pembantu Setiausaha Pejabat	N29/30/N32/ N36	1	1	0
81.	Pembantu Khas, Pembantu Setiausaha Pejabat	N22/N29/30/ N32/N36	2	2	0
82.	Pembantu Khas, Pembantu Setiausaha Pejabat	N22/N29/30/ N32	1	1	0
83.	Pembantu Khas, Pembantu Setiausaha Pejabat	N19/N22/ N29/30/N32	6	6	0
84.	Pembantu Khas, Pembantu Setiausaha Pejabat/ Setiausaha Pejabat	N19/N22/ N29/30	13	13	0
85.	Penerbit Rancangan	B29/30/B31/ 32	12	12	0
86.	Penolong Pegawai Tadbir	N29/N32	14	11	3
87.	Penolong Penguasa Imigresen	KP29/KP32	1	1	0
88.	Penolong Akauntan	W29/W32	29	27	2
89.	Penolong Juruaudit	W29/W32	4	4	0
90.	Penolong Pegawai Penerangan	S29/S32	10	10	0
91.	Penolong Pustakawan	S29/S32	2	2	0
92.	Penolong Pegawai Psikologi	S29/S32	1	1	0
93.	Pereka	B29/30/B31/ 32	1	1	0
94.	Juru Fotografi	B29/30/B31/ 32	1	1	0
95.	Pembantu Penerangan	S26	2	1	1

BIL.	NAMA JAWATAN	GRED	JUMLAH	DIISI	KOSONG
96.	Pembantu Akauntan	W26	1	1	0
97.	Pembantu Akauntan/Pembantu Kewangan	W26	1	1	0
98.	Pembantu Tadbir (P/O)	N26	1	1	0
99.	Pembantu Tadbir (P/O)	N22	17	16	1
100.	Pembantu Tadbir (Kewangan)	W22	3	3	0
101.	Pembantu Penerangan	S22	10	10	0
102.	Pembantu Akauntan	W22	4	4	0
103.	Penyelia Bangunan	N22 (Jumud)	1	1	0
104.	Pembantu Pustakawan	S22	1	1	0
105.	Penerbit Rancangan	B21/22	2	1	1
106.	Juru Fotografi	B21/22	2	2	0
107.	Penerbit Rancangan	B19/B21/22	22	18	4
108.	Pembantu Tadbir (P/O)	N19/N22	91	86	5
109.	Pembantu Setiausaha Pejabat/ Setiausaha Pejabat	N19/N22	3	0	3
110.	Pembantu Tadbir (Kewangan)	W19/W22	29	25	4
111.	Pembantu Penerangan	S19/S22	21	18	3
112.	Pembantu Akauntan	W19/W22	6	3	3
113.	Juruteknik Komputer	FT19/FT22	4	4	0
114.	Pembantu Pustakawan	S19/S22	5	5	0
115.	Pegawai Khidmat Pelanggan	N19/N22	10	8	2
116.	Juru Fotografi	B19/B21/22	2	1	1
117.	Pembantu Kemahiran	H19/H22	1	1	0
118.	Pengawal Keselamatan	KP14	1	1	0
119.	Pengawal Keselamatan	KP11/KP14	10	9	1
120.	Pemandu Kenderaan	H11/H14	28	25	3
121.	Pemandu Kenderaan	H14	1	0	1
122.	Pembantu Am Pejabat/Hakiki Pembantu Operasi	N1/N4 Hakiki N11/N14	2	2	0
123.	Sarjan Mejar, Pegawai Rendah dan Konstabel	YA8	1	1	0
124.	Konstabel/Lans Koperal, Pegawai Rendah Polis dan Konstabel	YA1/YA2/ YA4	1	1	0
125.	Pembantu Operasi	N14	1	1	0
126.	Pembantu Operasi	N11/N14	36	34	2
127.	Pembantu Awam	H11/H14	5	5	0
JUMLAH KESELURUHAN			**712**	**650**	**62**

Sumber: *Bahagian Pengurusan Sumber Manusia, Kementerian Komunikasi dan Multimedia Malaysia*

JADUAL A 4

KURSUS YANG TELAH DILAKSANAKAN OLEH KEMENTERIAN KOMUNIKASI DAN MULTIMEDIA MALAYSIA 2016

BIL.	KATEGORI KURSUS	BILANGAN KURSUS	BILANGAN PESERTA	PERBELANJAAN (RM)
1.	Kursus Generik	28	3,482	270,764.00
2.	Pelan Landasan Kerjaya (TRM)	8	161	171,701.00
3.	Program Transformasi Minda	4	191	159,039.00
4.	Kursus *Walk-In*	9	1,320	23,321.76
5.	Program HRMIS	18	610	15,102.00
6.	Program Psikologi	19	1,438	247,699.60
7.	Program Agama Islam & Integriti	14	1,536	42,610.00
8.	Kursus Anjuran Bahagian	45	1,769	405,216.28
JUMLAH		**145**	**10,507**	**1,335,453.64**

Sumber: *Bahagian Pengurusan Sumber Manusia, Kementerian Komunikasi dan Multimedia Malaysia*

JADUAL A 5

SENARAI KURSUS YANG TELAH DILAKSANAKAN OLEH KEMENTERIAN KOMUNIKASI DAN MULTIMEDIA MALAYSIA 2016

BIL.	TAJUK KURSUS	TEMPAT	TARIKH	PESERTA
	KURSUS GENERIK			
1.	Pengenalan K-Artis	KKMM	23 Februari	30
2.	Kursus Pengukuhan Pasukan BPSM	Melaka	26 - 28 Februari	35
3.	Kursus Pengurusan Kewangan Peribadi	Perak	10 - 12 Mac	30
4.	Kursus Kesihatan dan Kecergasan Kumpulan Pengurusan & Profesional	Perak	10 - 12 Mac	30
5.	Kursus Perjawatan	Melaka	21 - 23 April	32
6.	Kursus Pemantapan Etika dan Sahsiah	Perak	24 - 29 April	30
7.	*Human Resource See U* (HRCU) Zon Perdana	KKMM	3 Mei	300
8.	*Human Resource See U* (HRCU) Zon Tengah	IPPTAR	6 Mei	200
9.	Kursus Pengendalian Penulisan Dokumen Rasmi	KKMM	10 - 11 Mei	30
10.	*Human Resource See U* (HRCU) Zon Selatan	Melaka	16 Mei	200
11.	*Human Resource See U* (HRCU) Zon Sabah	Sabah	20 Mei	200
12.	Kursus Pra Persaraan	Selangor	25 - 27 Mei	32
13.	*Human Resource See U* (HRCU) Zon Sarawak	Sarawak	27 Mei	200
14.	*Human Resource See U* (HRCU) Zon Timur I	Pahang	2 Jun	200
15.	Kursus *Adobe Ilustrator* (Basic)	KKMM	14 - 15 Jun	32
16.	Kursus *Microsoft Office Publisher* (Basic)	KKMM	20 - 21 Jun	32
17.	Kursus Penyediaan Teks Ucapan	KKMM	1 - 2 Ogos	40
18.	Kursus Protokol dan Pengurusan Majlis	KKMM	9 -10 Ogos	30
19.	Taklimat Penilaian SKT Zon Utara	Kedah	6 Oktober	230
20.	Bengkel *Job Profiling*	KKMM	18 - 19 Oktober	72
21.	Taklimat Penilaian SKT Zon Selatan	Johor	10 Oktober	141
22.	Taklimat Penilaian SKT Zon Timur	Terengganu	17 Oktober	164
23.	Taklimat Penilaian SKT Zon Kota Kinabalu	Sabah	20 Oktober	230

BIL.	TAJUK KURSUS	TEMPAT	TARIKH	PESERTA
	KURSUS GENERIK			
24.	Taklimat Penilaian SKT Zon Tawau	Sabah	19 Oktober	56
25.	Taklimat Penilaian SKT Zon Kuching	Sarawak	26 Oktober	179
26.	Taklimat Penilaian SKT Zon Miri	Sarawak	25 Oktober	102
27.	Taklimat Penilaian SKT Zon Tengah	KKMM	1 November	590
28.	Kursus *Basic Aid Support*	KKMM	2 - 3 November	35
	PROGRAM *WALK - IN*			
29.	Kursus *Walk In* 1 – Taklimat LPPSA	KKMM	10 Mac	30
30.	Kursus *Walk In* 2 – Majlis Pelancaran Speakers' Corner	KKMM	16 Mac	150
31.	Kursus *Walk In* 3 - Speaker's Corner 2.0	KKMM	5 Mei	100
32.	Kursus *Walk In* 4 - Speaker's Corner 3.0	KKMM	23 Jun	80
33.	Kursus *Walk In* 5 - Speaker's Corner 4.0	KKMM	6 September	80
34.	Kursus *Walk In* 6 - House Keeper	KKMM	8 September	100
35.	Kursus *Walk In* 7 - Speaker's Corner 5.0	KKMM	27 September	80
36.	Kursus *Walk In* 8 - Pure Bos Online	KKMM	30 September	200
37.	Kursus *Walk In* 9 - Dialog Isu Semasa Negara	KKMM	11 Oktober	500
	PROGRAM TRANFORMASI MINDA			
38.	Program Transformasi Minda Bilangan 1/2016	Melaka	20 - 25 Mac	49
39.	Program Transformasi Minda Bilangan 2/2016	Melaka	8 - 13 Mac	49
40.	Program Transformasi Minda Bilangan 3/2016	Selangor	7 - 12 Ogos	46
41.	Program Transformasi Minda Bilangan 4/2016	Selangor	9 - 14 Oktober	47
	PELAN LANDASAN KERJAYA			
42.	Juru Foto Bil.1/2016	Terengganu	15 - 18 Februari	20
43.	Pereka Bil.1/2016	Terengganu	15 - 18 Februari	20
44.	Juru Foto Bil. 2/2016	Kedah	7 - 10 Mac	25
45.	Pereka Bil. 2/2016	Kedah	7 - 10 Mac	25
46.	Jurusolek Bil.1/2016	Melaka	12 - 15 April	15
47.	Jurusolek Bil. 2/2016	KKMM	24 - 27 April	13

BIL.	TAJUK KURSUS	TEMPAT	TARIKH	PESERTA
	PELAN LANDASAN KERJAYA			
48.	Juru Foto Bil. 3/2016	KKMM	1 - 4 Ogos	18
49.	Juru Foto Bil. 4/2016	Selangor	10 - 13 Oktober	25
	PROGRAM PSIKOLOGI			
50.	Taklimat *Exit Policy*	KKMM	4 Februari	300
51.	*Luncheon Talk* Psikologi (Siri 2)-Gred 48 & 52	Putrajaya	23 Februari	30
52.	*Luncheon Talk* Psikologi (Siri 3)-Gred 44 & 41	Putrajaya	29 Februari	80
53.	Kursus Peningkatan Kognitif dan Rasionaliti (CSI)	Negeri Sembilan	29 - 31 Mac	30
54.	Kursus Persediaan AKRAB Care	Negeri Sembilan	29 - 31 Mac	70
55.	Kursus TOT Pementoran KKMM	KKMM	5 - 6 April	30
56.	Kursus *Psychological Parenting*	KKMM	7 April	100
57.	Kursus Towering Leadership	KKMM	12 - 13 April	60
58.	Kursus *Career Booster*	Kuala Lumpur	20 - 22 April	32
59.	Kursus Akreditasi Psikometrik AKRAB Siri 1 *(Expressive Art Therapy)*	Negeri Sembilan	18 - 20 Mei	30
60.	Kursus Pemantapan Pementoran	Negeri Sembilan	18 - 20 Mei	26
61.	Kursus Akreditasi Psikometrik AKRAB Siri 2	KKMM	28 - 29 Jun	30
62.	Kursus *Self-Rejuvenate* - AKRAB	KKMM	5 Ogos	150
63.	Kursus CSR AKRAB	IPPTAR	17 - 19 Ogos	40
64.	Kursus Transformasi SALAM	IPPTAR	17 - 19 Ogos	30
65.	Kursus *Supernova Spirit* (SALAM)	Terengganu	25 - 27 September	50
66.	Kursus *Groom Your Deeds*-Kursus Kewangan	KKMM	28 - 29 September	40
67.	Taklimat *Exit Policy* (Zon Sarawak)	Sarawak	8 November	60
68.	Hari Psikologi KKMM	KKMM	17 November	250
	PROGRAM HRMIS			
69.	Bengkel Hands On HRMIS bagi SKT 2016 Kepada Pentadbir HRMIS Bahagian Bil.1/2016	KKMM	10 Mac	25
70.	Bengkel Hands On Penjanaan Laporan Aplikasi HRMIS	KKMM	22 Mac	30

BIL.	TAJUK KURSUS	TEMPAT	TARIKH	PESERTA
	PROGRAM HRMIS			
71.	Bengkel dan Latihan *'Hands On'* HRMIS Kepada Pegawai Baru - Pengurusan Rekod Peribadi, Pengisytiharan Harta, Pengurusan Cuti, Pengurusan Tuntutan	KKMM	6 April	15
72.	Latihan Bagi Submodul Penamatan Perkhidmatan Bil.1/2016	KKMM	19 - 20 April	30
73.	Latihan Bagi Submodul Penamatan Perkhidmatan Bil. 2/2016	KKMM	11 - 12 Mei	35
74.	Bengkel *Hands On* Pengukuhan Submodul MBJ - JPA	KKMM	10 Mei	30
75.	Bengkel *Hands On* HMRIS bagi SKT 2016 Bil. 2/2016	KKMM	3 Jun	25
76.	Bengkel Kerja dan Latihan bagi Modul/Submodul HRMIS kepada Pentadbiran Bahagian/Jabatan	KKMM	16 - 17 Julai	30
77.	Bengkel Kerja dan Latihan bagi Modul/Submodul HRMIS kepada Pentadbiran Bahagian/Jabatan	KKMM	27 Julai	50
78.	Bengkel *Task Force* bagi Submodul Perisytiharan Harta HRMIS	KKMM	15 Ogos	60
79.	Latihan Bagi *SQL Reporting*	KKMM	10 Ogos	25
80.	Bengkel Kerja dan Latihan ASSIST	KKMM	11 Ogos	10
81.	Bengkel Kerja dan Latihan bagi Modul/Submodul HRMIS kepada Pentadbiran Bahagian/Jabatan	KKMM	11 - 12 Oktober	30
82.	Bengkel *Task Force* Data Perjawatan HRMIS	KKMM	13 - 14 Oktober	30
83.	Taklimat penyelarasan SKT/LNPT bagi pentadbir Sistem di Bahagian	KKMM	18 Oktober	30
84.	Taklimat penyelarasan SKT/LNPT bagi pentadbir Sistem di Jabatan	KKMM	19 Oktober	30
85.	Bengkel Kerja dan Latihan bagi Modul/Submodul HRMIS kepada Pentadbiran Bahagian/Jabatan	KKMM	20 - 21 Oktober	30
86.	Taklimat Pelaksanaan Cuti HRMIS bagi Bahagian/Jabatan/Agensi	KKMM	18 November	60
	PROGRAM AGAMA ISLAM DAN INTEGRITI			
87.	Kursus Bina Insan (*Smart Integrity*) Siri 1 Zon Selatan	Negeri Sembilan	24 - 26 Mac	29
88.	Kursus Bina Insan (*Smart Integrity*) Siri 2 Zon Utara	Pulau Pinang	21 - 23 April	29

BIL.	TAJUK KURSUS	TEMPAT	TARIKH	PESERTA
	PROGRAM AGAMA ISLAM DAN INTEGRITI			
89.	Bicara Ilmu (Israk Mikraj)	KKMM	5 Mei	180
90.	Program Ihya' Ramadhan "Anda Tanya, Ustaz Jawab"	KKMM	8 Jun	170
91.	Program Ihya' Ramadhan "Persiapan Memburu Al-Qadar"	KKMM	15 Jun	120
92.	Program Ihya' Ramadhan "Al-Quran Mulai Hilang"	KKMM	21 Jun	180
93.	Program Ihya' Ramadhan "Semarak Al-Quran dan Bertadarus Bersama Ustazah Sharifah Qaseh & Haji Shamsul Ghau-Ghau"	KKMM	29 Jun	150
94.	Program Ihya' Ramadhan "Kemenangan Hakiki"	KKMM	30 Jun	110
95.	Program Ihya' Ramadhan "60 Minit Bersama Ustaz"	KKMM	Sepanjang Bulan Ramadhan	100
96.	Program Bicara Ilmu: Maal Hijrah: Tranformasi Diri: "Sebuah Manifestasi Hijrah"	KKMM	6 Oktober	207
97.	Program Bicara Ilmu: Fakta Atau Auta	KKMM	6 September	160
98.	Kursus Bina Insan (*Smart Integrity*) Siri 3 Zon Timur	Terengganu	26 - 28 September	28
99.	Bengkel CRM 2.0	KKMM	24 - 26 Oktober	50
100.	Kursus Bina Insan (*Smart Integrity)* Siri 4 Zon Sabah/ Sarawak	Sabah	9 - 12 November	23
	PROGRAM ANJURAN BAHAGIAN			
101.	Kursus Perakaunan Akruan Siri 2 (Zon Selatan)	Johor	8 - 10 Mac	33
102.	Kursus Perakaunan Akruan Siri 1 (Zon Utara)	Pulau Pinang	23 - 25 Mac	30
103.	Kursus *Refresher* Sistem e-Terimaan untuk Pegawai Bahagian Akaun	KKMM	25 - 26 Mac	20
104.	Kursus Perakaunan Akruan Siri 3 (Zon Timur)	Kelantan	29 - 31 Mac	31
105.	Kursus Perakaunan Akruan Siri 4 (Zon Sabah dan Sawarak)	Sabah	5 - 7 April	35
106.	Kursus Metodologi dan Penyelidikan (Kaedah Kualitatif) - Cawangan Penyelidikan Bil. 1/2016	Selangor	12 - 14 April	35
107.	Kursus Pemantapan Pengurusan Bahagian Akaun 2016	Perak	15 - 17 April	37

BIL.	TAJUK KURSUS	TEMPAT	TARIKH	PESERTA
	PROGRAM ANJURAN BAHAGIAN			
108.	Kursus Perakaunan Akruan Siri 5 (Zon Tengah dan Lembah Klang)	Kuala Lumpur	26 - 28 April	37
109.	*APPGen Tools Development*	KKMM	9 - 12 Mei	12
110.	Kursus *Hands-On* 1GFMAS Modul HCM (Siri 1)	KKMM	17 - 19 Mei	15
111.	Taklimat eRezeki dan eUsahawan kepada Warga KKMM	KKMM	18 Mei	168
112.	Bengkel Urusan Parlimen & Jemaah Menteri dan Penyediaan Memorandum & Nota Jemaah Menteri	Terengganu	21 - 23 Mei	30
113.	Kursus *Hands-On* 1GFMAS Modul HCM (Siri 2)	KKMM	23 - 25 Mei	16
114.	Kursus Pembangunan Laman Web/Portal Tahap 2	KKMM	24 - 26 Mei	15
115.	Klinik Kewangan Siri 1	KKMM	31 Mei	200
116.	Bengkel Pengemaskinian Data Sistem Pengurusan Aset (SPA)	KKMM	26 - 28 Julai	64
117.	*Adobe Premier Advanced*	KKMM	8 - 12 Ogos	12
118.	Sesi *Knowledge Sharing on The Policy and Regulatory Matters* oleh Telekom Malaysia	KKMM	11 Ogos	20
119	Bengkel Penetapan *Use Case*	Negeri Sembilan	11 - 12 Ogos	59
120.	Kursus Pengurusan Perubahan Siri 1 & 2	KKMM	16 Ogos	57
121.	Kursus Pengurusan Aset Tak Alih Kerajaan Siri 1/2016 (TPATA)	Sabah	17-19 Ogos	50
122.	Taklimat Pemeriksaan Aset Zon Sabah	Sabah	20 Ogos	60
123.	Taklimat Pemeriksaan Aset Zon Sarawak	Sarawak	22 Ogos	30
124.	*Network Security & Penetration Methodology*	KKMM	22 - 24 Ogos	20
125.	Taklimat Pemeriksaan Ase Zon Utara	Pulau Pinang	23 Ogos	30
126.	Kursus *Day 2 Standard Operating Procedure* (SOP)	KKMM	25 Ogos	15
127.	Taklimat Pemeriksaan Aset Zon Timur	Kelantan	25 Ogos	20
128.	*Android Application Development*	KKMM	1 - 9 September	8
129.	*Linux Configuration, Maintenance and Management*	KKMM	5 - 8 September	12
130.	*Incident Handling For CERT Team*	KKMM	19 - 21 September	15

BIL.	TAJUK KURSUS	TEMPAT	TARIKH	PESERTA
	PROGRAM ANJURAN BAHAGIAN			
131.	Kursus Pengurusan Gaji SG20	KKMM	20 - 21 September	47
132.	*System and Network Security Administrator*	KKMM	12 - 14 Oktober	13
133.	Taklimat Pemeriksaan Aset Zon Tengah	KKMM	21 Oktober	60
134.	Bengkel SKT	Perlis	21 - 23 Oktober	34
135.	Kursus Pengurusan Perubahan Siri 3 – Pengurusan *Stress*	KKMM	26 Oktober	57
136.	Sesi *Knowledge Sharing on ICT Trend in Malaysia* oleh PIKOM	KKMM	27 Oktober	37
137.	Kursus Perakaunan Bayaran	KKMM	9 November	64
138.	Kursus Penyelenggaraan dan Penyesuaian Vot	KKMM	10 November	63
139.	Bengkel Pengukuhan Pasukan	Melaka	11 - 13 November	34
140.	*Hacking & Securing PHP Based Web Apps*	KKMM	21 - 25 November	10
141.	Kursus Pengurusan Perubahan Siri 4 – Pemantapan Imej Profesional dan Etiket	KKMM	24 November	57
142.	Sesi *Knowledge Sharing on Cybersecurity oleh Cybersecurity* Malaysia dan JPDP	KKMM	24 November	23
143.	Kursus Metodologi dan Penyelidikan (Kaedah Kualitatif) - Cawangan Penyelidikan Bil. 2/2016	Melaka	25 - 27 November	43
144.	*Database Administrator & Designer*	KKMM	28 November - 1 Disember	10
145.	Sesi *Knowledge Sharing on Digital Economy* oleh MDEC	KKMM	22 Disember	31

Sumber: *Bahagian Pengurusan Sumber Manusia, Kementerian Komunikasi dan Multimedia Malaysia*

PERUNTUKAN PERBELANJAAN MENGURUS DAN PEMBANGUNAN KKMM 2016

PERUNTUKAN MENGURUS
RM 1,288,425,000.00

Pecahan di bawah Objek Sebagai (OS) adalah seperti berikut:

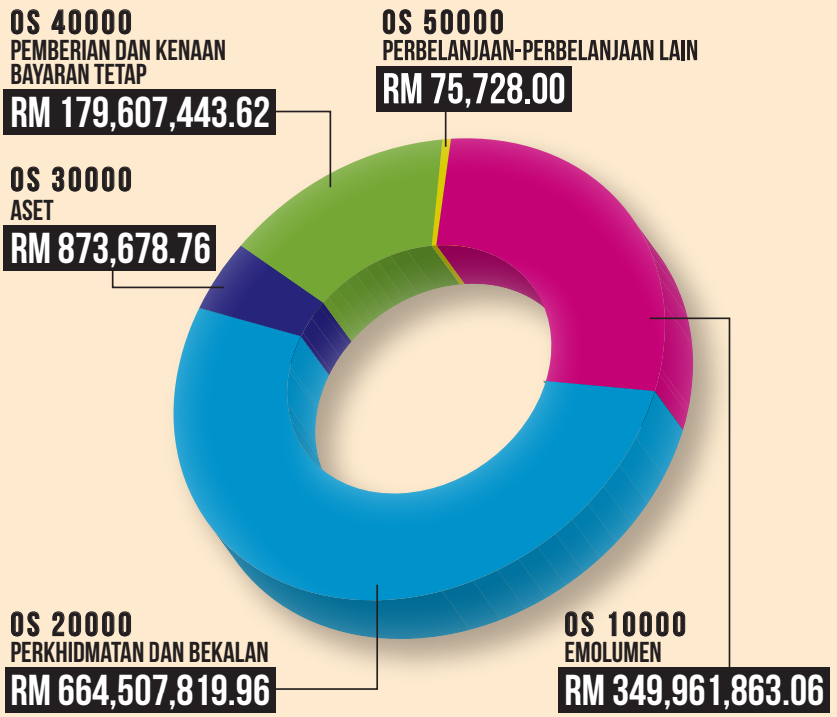

Sebanyak RM1.19 bilion telah dibelanjakan berdasarkan RM1.28 bilion yang diluluskan oleh ABM.

Sumber: *Bahagian Kewangan, KKMM*

PERUNTUKAN PEMBANGUNAN
RM 343,452,648.00
(merujuk kepada bajet RMK10)

Sumber: *Bahagian Pembangunan, KKMM*

JUMLAH PENGUNJUNG PORTAL RASMI KKMM 2016



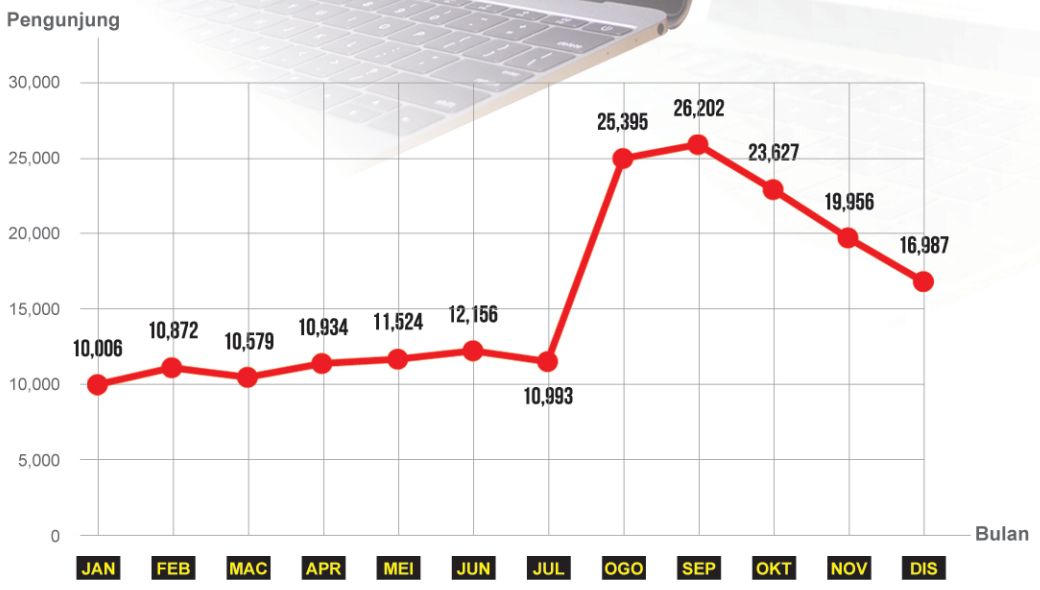

189,249 PENGUNJUNG DALAM TALIAN 2016

Sumber: *Bahagian Pengurusan Maklumat, KKMM*

JADUAL A 6

SENARAI SISTEM APLIKASI DAN LAMAN PORTAL/WEB DI BAWAH TANGGUNGJAWAB BAHAGIAN PENGURUSAN MAKLUMAT KEMENTERIAN KOMUNIKASI DAN MULTIMEDIA MALAYSIA 2016

A) SISTEM APLIKASI YANG SEDANG BEROPERASI

BIL.	SISTEM APLIKASI	PENGGUNA
	Sumber Dalaman	
1.	Sistem Helpdesk ICT	KKMM
2.	Sistem Tempahan Fasiliti (eTempahan)	KKMM
3.	Sistem Sokongan Aplikasi (SSA)	KKMM
4.	*KKMM Advanced Training Information System (K-ARTIS)*	KKMM
5.	Sistem Aduan Kerosakan Bangunan (eSelenggara)	KKMM
6.	Sistem Pemantauan Pengerakan Warga (SPAG)	KKMM
7.	Sistem Pengurusan Perjawatan Kontrak (ICON)	Bahagian Pengurusan Sumber Manusia (BPSM)
8.	Sistem Pengurusan Peperiksaan Dalam Talian (OSEM)	Bahagian Pengurusan Sumber Manusia (BPSM)
9.	Sistem Permohonan Pembekalan Rancangan TV Terbitan Tempatan (ePembekal)	Cawangan Perdagangan, Bahagian Kewangan (BKW)
10.	Sistem Invois	Bahagian Pengurusan Maklumat (BPM)
11.	Sistem KPI KKMM	Unit KPI
12.	Sistem Aduan HRMIS	Bahagian Pengurusan Sumber Manusia (BPSM)
13.	Sistem Analisis dan Laporan Pilihan Raya (Election Analysis And Reporting System-EARS)	Bahagian Gerak Saraf & Pengurusan Isu, JaPEN
14.	Sistem Pengurusan Program SALAM (SALAM)	Bahagian Pengurusan Sumber Manusia (BPSM)
15.	Sistem Rekod Surat	Bahagian Khidmat Pengurusan (BKP)
16.	Sistem Perjawatan (sJaw)	Bahagian Pengurusan Sumber Manusia (BPSM)
17.	ePuspal Mobile Apps	Orang Awam
	Sumber Luaran	
1.	*Airtime Revenue Management System* (ARMS)	Cawangan Perdagangan, Bahagian Kewangan
2.	Sistem Permohonan Penggambaran Filem dan Persembahan Artis Luar Negara (ePUSPAL v3.0)	Unit PUSPAL
3.	Sistem AVAYA/Call Centre/Panel Rakyat	Bahagian Komunikasi Strategik (BKS)
4.	Sistem Pengurusan Pusat Sumber (ILMU)	Pusat Sumber
5.	Sistem Repositori, Imej dan Video	KKMM

B) SISTEM APLIKASI KERAJAAN ELEKTRONIK (EG) YANG DIPANTAU

BIL.	SISTEM APLIKASI	PENGGUNA
1.	Sistem Pengurusan Aset (SPA)	KKMM dan Jabatan/Agensi
2.	Sistem Pengurusan Maklumat Sumber Manusia (HRMIS)	KKMM dan Jabatan/Agensi
3.	Digital Document Management System 2.0 (DDMS)	KKMM
4.	MyMesyuarat 2.0	KKMM
5.	Integrated Sistem Pemantauan Aduan Agensi Awam (iSPAAA)	KKMM dan Jabatan/Agensi
6.	Sistem Aplikasi Profil Projek ICT Sektor Awam (*Profit*)	Bahagian Pengurusan Maklumat (BPM)
7.	ePerolehan	KKMM dan Jabatan/Agensi
8.	Sistem Pemantauan Projek II (SPPII)	Bahagian Pembangunan
9.	Sistem Perancangan & Kawalan Belanjawan Elektronik (e-SPKB)	Bahagian Kewangan dan Bahagian Akaun

C) PORTAL YANG SEDANG BEROPERASI

BIL.	SISTEM APLIKASI	PENGGUNA
1.	Portal Rasmi KKMM	Orang Awam
2.	Portal MH370	Orang Awam
3.	Portal MH17	Orang Awam
4.	Laman Web Rasmi PUSPANITA Cawangan KKMM	Puspanita KKMM
5.	Laman Web Kelab Kementerian Komunikasi dan Multimedia Malaysia	Kelab KKMM
6.	Portal South-South Information Gateway (SSIG)	Orang Awam
7.	Portal Pusat Sumber	KKMM

JADUAL A 7

KEMUDAHAN INTERNET
KEMENTERIAN KOMUNIKASI DAN MULTIMEDIA MALAYSIA 2016

BIL.	LOKASI	MEDIUM	KELAJUAN
1.	Kompleks KKMM, Putrajaya (Lot 4G9)	Rangkaian Berwayar (LAN): Putrajaya Campus Network (PCN)	620Mbps* * Kelajuan Talian dikongsi oleh Blok 4G8 (KKLW), 4G9 (KKMM), 4G10 (KPKT) & 4G11 (KPWKM)
		Rangkaian Internet Tanpa Wayar: HSBB (Unifi)	400Mbps (100Mbps x 4 Talian)
2.	Stesen Pengesan Siaran Klang	Rangkaian Berwayar (LAN): 1Gov*Net (GITN / MAMPU)	6Mbps
		Rangkaian Internet Tanpa Wayar: Streamyx	2Mbps

JADUAL A 8

SENARAI PERKAKASAN SEDIA ADA
DI BAWAH SELIAAN BAHAGIAN KHIDMAT PENGURUSAN
KEMENTERIAN KOMUNIKASI DAN MULTIMEDIA MALAYSIA 2016

BIL.	PERKAKASAN	KUANTITI (UNIT)
1.	Komputer Peribadi*	1,233
2.	Komputer Riba*	138
3.	Tablet	37
4.	Pencetak (Mono & Warna)*	423
5.	Pengimbas	18
6.	Projektor*	41
7.	Laser Pointer	5
8.	Perakam Suara	5
9.	Pelayan (Server)	18
10.	Pelayan ESX (Hos)	5
11.	Storage	2
12.	KVM Switch & Console	3

Nota: *Termasuk peralatan sewaan

Sumber: *Bahagian Pengurusan Maklumat, Kementerian Komunikasi dan Multimedia Malaysia*

JADUAL A 9

SENARAI PERISIAN UTAMA SEDIA ADA DI BAWAH BAHAGIAN PENGURUSAN MAKLUMAT KEMENTERIAN KOMUNIKASI DAN MULTIMEDIA MALAYSIA 2016

BIL.	PERISIAN	KUANTITI (UNIT)
1.	Microsoft Office 2007 Profesional*	1,106
2.	Microsoft Office 2010 Standard*	600
3.	Microsoft Office 365	20
4.	Dewan Eja	240
5.	VMware vSphere 5.1	1
6.	VMware vSphere 6.0	1
7.	Veeam Backup and Replication Version 8	1

Nota: *Termasuk yang diagihkan kepada jabatan

Sumber: *Bahagian Pengurusan Maklumat, Kementerian Komunikasi dan Multimedia Malaysia*

JADUAL A 10

TAKWIM AKTIVITI BAHAGIAN KHIDMAT PENGURUSAN KEMENTERIAN KOMUNIKASI DAN MULTIMEDIA MALAYSIA 2016

BIL.	AKTIVITI	ANJURAN BERSAMA	TARIKH
1.	Perasmian Kompleks Sultan Nazrin Muizzuddin Shah, Ipoh, Perak	Perak	9 Januari
2.	Program Malaysia Inklusif Negara Digital (MINDA)	KKMM	11 - 13 Mac
3.	Perhimpunan Bulanan KKMM	KKMM	15 April
4.	Program *Connecting The Unconnected* di SK Long Urun, Belaga Sarawak	KKMM	30 April
5.	Program Kreativiti @ Komuniti (K@K) di Kolej Komuniti Kok Lanas, Ketereh, Kelantan	KKMM	25 - 27 Mei
6.	Majlis Berbuka Puasa KKMM Tahun 2016	KKMM	29 Jun
7.	Majlis Ramah Mesra YB Menteri Bersama Warga KKMM Tahun 2016	KKMM	25 Julai
8.	Majlis Pelancaran Bulan Kebangsaan dan Kibar Jalur Gemilang 2016	Kerajaan Negeri Sabah	6 Ogos
9.	Program Konsert Kemerdekaan Sempena Hari Kebangsaan Tahun 2016	KKMM	27 - 30 Ogos
10.	Program Sambutan Hari Malaysia 2016	Kerajaan Negeri Sarawak	14 - 18 September
11.	Perarakan Sempena Sambutan Maal Hijrah Peringkat Kebangsaan Tahun 1438H/2016M	JAKIM	2 Oktober
12.	Hari Sukan Negara	KBS	8 Oktober
13.	Perarakan Sempena Sambutan Maulidur Rasul S.A.W Peringkat Kebangsaan Tahun 1438H/2016M	JAKIM	11 Disember

Sumber: *Bahagian Khidmat Pengurusan, Kementerian Komunikasi dan Multimedia Malaysia*

JADUAL A 11

SENARAI PROGRAM/AKTIVITI BAHAGIAN ANTARABANGSA 2016

BIL.	AKTIVITI/ PROGRAM	TARIKH	TEMPAT
A.	**SENARAI PROGRAM/MESYUARAT/PERSIDANGAN DALAM NEGARA**		
1.	*MoU Signing between Malaysia and Singapore on Information and Communications Cooperation*	21 Januari	Putrajaya
2.	Muzika Ekstravaganza Malaysia-Singapura	19 - 20 Februari	Putrajaya
3.	ASEAN Editors' Summit	5 - 6 April	Kuala Lumpur
4.	AICHR Regional Forum on Media & Human Rights in ASEAN	16 Mei	Kuala Lumpur
5.	Asian Pacific Postal Union Executive Council (APPU-EC) Meeting 2016	16 Mei	Kedah
6.	7th ASEAN Quiz (National Level)	26 Mei	Putrajaya
7.	Sambutan Hari UNESCO Malaysia (HUM) 2016	28 Mei	Putrajaya
8.	*MoU Signing between Malaysia and Cambodia on Information and Broadcasting Cooperation*	3 Jun	Putrajaya
9.	Sambutan Hari Kebangsaan	31 Ogos	Kuala Lumpur
10.	Sambutan Hari Malaysia	16 September	Sarawak
11.	KL Converge!	22 - 24 September	Kuala Lumpur
12.	Forum Enculturing An Informed Society - World Development Information Day (WDID)	20 Oktober	Cyberjaya
13.	Mesyuarat Agung SKUM Sesi Ke-39 Bil. 1/2016	21 November	Kuala Lumpur
14.	2016 Korean Media People's Visit to ASEAN	20 - 23 November	Kuala Lumpur
B.	**SENARAI PROGRAM/MESYUARAT/PERSIDANGAN LUAR NEGARA**		
1.	Lawatan YB Menteri Ke Jakarta (Metro TV)	14 -15 Januari	Indonesia
2.	ASEAN TELSOM-ATRC	11 - 12 Mac	Laos
3.	Special Senior Officials Meeting Responsible for Information (SOMRI) and the 14th AMRI	14 -18 Mac	Filipina
4.	APEC-SOM Adhoc Steering Committe	5 - 15 Mei	Peru
5.	ATRC-TELSOM JWG	10 - 13 Mei	Indonesia
6.	9th Session of The Intergovernmental Council of Information for All Programme (IGC IFAP)	30 - 31 Mei	Paris
7.	2nd Working Group Meeting On Digital Broadcasting	30 - 31 Mei	Singapura
8.	MF-16 & ImbX	30 Mei - 3 Jun	Singapura
9.	APEC-TEL Ke-53	13 - 17 Jun	Singapura
10.	17th Meeting of ASEAN SCI	20 - 21 Julai	Laos

BIL.	AKTIVITI/ PROGRAM	TARIKH	TEMPAT
11.	ASEAN Cyber Kids Camp	29 - 31 Julai	Indonesia
12.	APEC-SOM Adhoc Steering Committe	15 - 28 Ogos	Peru
13.	TELSOM-ATRC Leaders Retreat	23 - 25 Ogos	Myanmar
14.	7th ASEAN Quiz (Regional Level)	23 - 25 Ogos	Laos
15.	3rd Working Group Meeting On Content and Production	5 - 6 September	Singapura
16.	2nd Working Group Meeting On Information Media and Training	26 - 27 September	Brunei
17.	26th UPU Congress	30 Sept - 10 Oktober	Turki
18.	39th Public Service Games & 8th Joint for Public Service Leaders of Singapore and Malaysia	14 - 15 Oktober	Singapura
19.	MIPCOM 2016	17- 20 Oktober	Perancis
20.	2016 ASEAN Media People's Visit to ROK	23 - 29 Oktober	Korea Selatan
21.	APEC-TEL Ke-54	31 Oktober - 4 November	Jepun
22.	51st Meeting of ASEAN COCI	8 -10 November	Laos
23.	ITU Telecom World	14 -17 November	Thailand
24.	Mesyuarat ASEAN TELMIN-16 dan TELSOM-17	21 - 26 November	Brunei
C.	**KUNJUNGAN HORMAT**		
1.	Kunjungan Hormat Ke Atas YB Menteri KKMM oleh *State Minister of Post and Telecommunication and Information Technology,* Bangladesh	21 Januari	Putrajaya
2.	Kunjungan Hormat Ke Atas YB Menteri KKMM oleh Delegasi Myanmar	24 Ogos	Putrajaya
3.	Kunjungan Hormat Ke Atas YB Menteri KKMM oleh Pesuruhjaya Tinggi Bangladesh	12 Oktober	Putrajaya
4.	Kunjungan Hormat Ke Atas YB Menteri KKMM oleh Duta Besar Tajikistan	27 Oktober	Kuala Lumpur
5.	Kunjungan Hormat Ke Atas YB Menteri KKMM oleh Duta Besar Algeria	10 November	Kuala Lumpur
6.	Kunjungan Hormat Ke Atas YB Menteri KKMM oleh Pesuruhjaya Tinggi Singapura	23 November	Kuala Lumpur

Sumber: *Bahagian Antarabangsa, Kementerian Komunikasi dan Multimedia Malaysia*

SENARAI AKTA DAN PERATURAN DI BAWAH SELIAAN KEMENTERIAN KOMUNIKASI DAN MULTIMEDIA MALAYSIA

1. AKTA PERBADANAN KEMAJUAN FILEM NASIONAL MALAYSIA 1981 (AKTA 244)

- Peraturan-Peraturan Perbadanan Kemajuan Filem Nasional Malaysia (Bayaran Filem) 1988-P.U.(A) 209/1988
- Peraturan-Peraturan Perbadanan Kemajuan Filem Nasional Malaysia (Kompaun) 1988-P.U.(A) 264/1985
- Peraturan-Peraturan Perbadanan Kemajuan Filem Nasional Malaysia (Pelesenan) 1988-P.U.(A) 546/1983
- Peraturan-Peraturan Perbadanan Kemajuan Filem Nasional Malaysia (Skim Wajib Tayang) 2005-P.U.(A) 232/2005

2. AKTA KOMUNIKASI DAN MULTIMEDIA1998 (AKTA 588)

- Peraturan-Peraturan Komunikasi dan Multimedia (Pemberian Perkhidmatan Sejagat) 2002-P.U.(A) 419/2002
- Peraturan-Peraturan Komunikasi dan Multimedia (Tribunal Rayuan) (Saraan Anggota) 2009-118/2009
- Peraturan-Peraturan Komunikasi dan Multimedia (Tribunal Rayuan) (Tatacara Rayuan) 2009-117/2009
- Peraturan-Peraturan Komunikasi dan Multimedia (Pengkompaunan Kesalahan) 2001-P.U.(A) 346/2001
- Peraturan-Peraturan Komunikasi dan Multimedia (Standard Teknik) 2000-P.U.(A) 124/2000
- Peraturan-Peraturan Komunikasi dan Multimedia (Pelesenan) 2000 P.U.(A) 129/2000
- Peraturan-Peraturan Komunikasi dan Multimedia (Spektrum) (Pindaan) 2000-P.U.(A) 128/2000
- Peraturan-Peraturan Komunikasi Radio (Pengiklanan) 1985-P.U.(A) 12/1985

3. AKTA SURUHANJAYA KOMUNIKASI DAN MULTIMEDIA MALAYSIA 1998 (AKTA 589)

- Peraturan-Peraturan Suruhanjaya Komunikasi dan Multimedia Malaysia (Jawatankuasa Tatatertib dan Lembaga Rayuan Tatatertib) 2007-P.U.(A) 219/2007
- Peraturan-Peraturan Tatatertib Suruhanjaya Komunikasi dan Multimedia Malaysia 2007-P.U.(A) 218/2007

4. AKTA PERKHIDMATAN POS 2012 (AKTA 741)

- Peraturan-Peraturan Perkhidmatan Pos (Mengkompaun Kesalahan-Kesalahan) 1994-P.U.(A) 330/1994
- Kaedah-Kaedah Perkhidmatan Pos (Kadar Bayaran Pos) 2005-P.U.(A) 80/2005
- Kaedah-Kaedah Pejabat Pos (Pengecualian) 1998-P.U.(A) 306/1998 Post Office Rules 1947- M.U. G.N. 8436 of 1947

5. AKTA TANDATANGAN DIGITAL 1997 (AKTA 562)

- Peraturan-Peraturan Tandatangan Digital 1998-P.U.(A) 359/1998

6. AKTA PERLINDUNGAN DATA PERIBADI 2010 (AKTA 709)

7. AKTA BERNAMA 1967 (AKTA 449)

Sumber: *Bahagian Perancangan Strategik, KKMM*

PROGRAM/AKTIVITI BAHAGIAN PERANCANGAN STRATEGIK 2016

A. CAWANGAN PERANCANGAN KOMUNIKASI

		BIL.
1.	Mesyuarat Jawatankuasa Perancangan Dasar	3
2.	Majlis Penerangan Kebangsaan	1
3.	Pemantauan Pelaksanaan Jawatankuasa Penyelaras KKMM	
	i. Pemantauan Minit Mesyuarat	115
	ii. Naziran Mesyuarat JKPKKMM	10
4.	Keurusetiaan Mesyuarat/Bengkel Berkaitan Pelan Strategik Jangka Panjang KKMM	4
5.	Keurusetiaan Mesyuarat/Bengkel Berkaitan *National Communications and Multimedia Blueprint 2025*	7

B. CAWANGAN PENGURUSAN DATA

1.	Keurusetiaan Mesyuarat/Bengkel Berkaitan Inisiatif Data Raya *(Big Data)* Kebangsaan	47
2.	Keurusetiaan Mesyuarat/Bengkel Berkaitan Projek Pendigitalan Nasional	8
3.	Keurusetiaan Mesyuarat/Bengkel Berkaitan Program Transformasi KKMM	5
4.	Keurusetiaan Mesyuarat/Bengkel Berkaitan *Outcome Based Budgeting (OBB)* KKMM	5

C. CAWANGAN KABINET, PARLIMEN DAN PERHUBUNGAN

1.	Urusan Parlimen;	
	Menyelaras dan menyedia jawapan bagi pertanyaan lisan dan bukan jawab lisan	
	i. Dewan Rakyat	86
	ii. Dewan Negara	43
	iii. Penyelarasan perbahasan di Parlimen (Pemantauan Isu/Taklimat kepada YB Menteri atau YB Timbalan Menteri	8
	iv. Menyediakan kompilasi jawapan-jawapan pertanyaan di Dewan Rakyat dan Dewan Negara	1
	v. Mesyuarat Pra Persidangan Parlimen	4
	vi. Mesyuarat Penyediaan Jawapan Parlimen	4
2.	Penyediaan Kertas Jemaah Menteri	
	i. Memorandum Jemaah Menteri (MJM)	25
	ii. Nota Jemaah Menteri (NJM)	11
	iii. Ulasan dan Maklum Balas	56
3.	Keurusetiaan Mesyuarat Pengurusan Tertinggi (MPT KKMM)	35
4.	Keurusetiaan Mesyuarat Pasca Kabinet KKMM	10
5.	Keurusetiaan Mesyuarat Sektor Dasar KKMM	2

D. CAWANGAN PENYELIDIKAN

1.	Bilangan kajian 2016 yang dilaksanakan	8
2.	Penerbitan Buku Perangkaan dan Maklumat KKMM 2015	1

Sumber: *Bahagian Perancangan Strategik, Kementerian Komunikasi dan Multimedia Malaysia*

8 KAJIAN
YANG TELAH DIJALANKAN OLEH CAWANGAN PENYELIDIKAN BAHAGIAN PERANCANGAN STRATEGIK BAGI TAHUN 2016



- KAJIAN IMPAK KEBERKESANAN SISTEM PENGURUSAN KESELAMATAN BERSEPADU (SPKB) FASA 9
- KAJIAN KEBERKESANAN PUSAT INTERNET DESA (PID)
- KAJIAN KEPUASAN PEKERJA DALAM KALANGAN ANGGOTA KKMM (PENILAIAN 2015)
- KAJIAN KEBERKESANAN PENYAMPAIAN MAKLUMAT KERAJAAN (KPI KKMM)
- KAJIAN KESEDARAN MENGENAI KERANGKA TRANSFORMASI PERKHIDMATAN AWAM DAN PELAN TRANSFORMASI KKMM DALAM KALANGAN ANGGOTA KKMM
- KAJIAN PAMERAN/AKTIVITI KKMM SEMPENA PERHIMPUNAN AGUNG UMNO
- KAJIAN KEPUASAN PELANGGAN (LUARAN) KKMM
- KAJIAN SAMBUTAN MASYARAKAT TERHADAP SIARAN BERITA DAN EHWAL SEMASA DI TV DAN RADIO RTM

Sumber: *Bahagian Perancangan Strategik, KKMM*

JADUAL A 12

AKTIVITI BAHAGIAN KOMUNIKASI STRATEGIK KEMENTERIAN KOMUNIKASI DAN MULTIMEDIA MALAYSIA 2016

BIL.	AKTIVITI/PROGRAM/PROJEK	TARIKH	TEMPAT
1.	Taklimat Khas TPPA	25 Februari	KKMM
2.	Taklimat Isu Semasa - Ekstremisme Ancaman Daesh Bil.1/2016	8 Oktober	Dewan UNISZA, Terengganu
3.	Taklimat Isu Semasa - Ekstremisme Ancaman Daesh Bil.2/2016	20 Oktober	Dewan MPSPK, Kedah
4.	Taklimat Bajet 2017	24 Oktober	KKMM
5.	Program Rakan Strategik Media Siber Siri 1	6 - 8 Oktober	Universiti Sultan Zainal Abidin Terengganu
6.	Taklimat Isu-isu Semasa Sempadan Malaysia - Thai	23 Oktober	Auditorium RTM, Jabatan Penyiaran Negeri Kelantan
7.	Program Rakan Strategik Media Siber Siri 2	28 - 30 Oktober	IPPTAR
8.	Program Rakan Strategik Media Siber Siri 3	16 - 18 Disember	Universiti Kuala Lumpur

***Sumber**: Bahagian Komunikasi Strategik, Kementerian Komunikasi dan Multimedia Malaysia*

JADUAL A 13

AKTIVITI CAWANGAN HUBUNGAN MEDIA, BAHAGIAN KOMUNIKASI STRATEGIK 2016

BIL.	AKTIVITI	PENGANJUR	TEMPOH KEMPEN
A.	**SENARAI KEMPEN**		
1.	Kempen GTP dan NKRA	Performance Management and Delivery Unit (PEMANDU)	Jan - Jun
2.	Kempen Kesedaran Anti Pemerdagangan Orang dan Penyeludupan Migran /*Anti-Trafficking In Persons And Anti-Smuggling Of Migrants Act (ATIPSOM)*	Kementerian Dalam Negeri	Jan - Disember
3.	Kempen Denggi	Kementerian Kesihatan Malaysia	Jan - Disember
4.	Kempen Keselamatan Jalan Raya Peringkat Kebangsaan Sempena Perayaan Tahun Baru Cina	Kementerian Pengangkutan Malaysia	2 -16 Februari
5.	Penguatkuasaan AES dan KEJARA	Kementerian Pengangkutan Malaysia	Mac
6.	Kempen Keselamatan Jalan Raya Peringkat Kebangsaan Sempena Perayaan Hari Raya Aidilfitri	Kementerian Pengangkutan Malaysia	29 Jun - 13 Julai
B.	**SENARAI LAWATAN RASMI KERAJAAN**		
	Lawatan Pembesar-pembesar/Ketua Negara Asing ke Malaysia		
1.	Lawatan Rasmi Presiden Maldives H.E Abdulla Yameen Abdul Gayoom dan isteri Fathimath Ibrahim ke Malaysia	Jabatan Perdana Menteri	28 - 29 Mac
2.	Lawatan Rasmi Perdana Menteri Cambodia TYT Samdech Hun Sen, ke Malaysia	Jabatan Perdana Menteri	3 - 4 Jun
3.	Lawatan Rasmi KDYMM Paduka Seri Baginda Sultan Haji Hassanal Bolkiah Mu'izzaddin Wad'daulah Sultan dan Yang di-Pertuan Negara Brunei Darussalam dan KDYMM Paduka Seri Baginda Raja Isteri Pengiran Anak Hajah Saleha ke Malaysia	Jabatan Perdana Menteri	3 - 5 Oktober
4.	Lawatan Rasmi Presiden Turkmenistan H.E Gurbanguly Berdimuhamedov ke Malaysia	Jabatan Perdana Menteri	7 - 8 November
5.	Lawatan Rasmi Presiden Filipina Rodrigo Roa Duterte ke Malaysia	Jabatan Perdana Menteri	9 - 10 November

BIL.	AKTIVITI	PENGANJUR	TEMPOH KEMPEN
C.	**SENARAI MAJLIS/ACARA/PROGRAM-PROGRAM KERAJAAN**		
	<u>Kategori 1:</u> **Program/Majlis/Acara di Peringkat Nasional dan Antarabangsa yang Penganjur Utamanya Jabatan Perdana Menteri (JPM)**		
1.	Majlis Menghafaz Al-Quran Peringkat Kebangsaan Kali Ke-37 Tahun 1437H/2016M	Jabatan Kemajuan Islam Malaysia	15 - 20 Februari
2.	*Intergovernmental Platform On Biodiversity And Ecosystem Services (IPBES)* Kali Ke-4 [KLCC]	Jabatan Perdana Menteri	28 Februari
3.	Majlis Tilawah Al-Quran Peringkat Kebangsaan Ke-59 Tahun 1437H/2016M	Jabatan Kemajuan Islam Malaysia	21 - 26 Mac
4.	Majlis Tilawah dan Menghafaz Al-Quran Peringkat Antarabangsa Ke-58 Tahun 1437H/2016M	Jabatan Kemajuan Islam Malaysia	2 - 7 Mei
5.	Majlis Bacaan Yasin dan Doa Selamat Sempena Hari Keputeraan Rasmi SPB YDP Agong XIV Tahun 2016	Jabatan Perdana Menteri dan Jabatan Kemajuan Islam Malaysia	2 Jun
6.	Istiadat Pengurniaan Darjah Kebesaran, Bintang dan Pingat Persekutuan Sempena Hari Keputeraan Rasmi SPB YDP Agong XIV Tahun 2016	Jabatan Perdana Menteri	4 Jun
7.	Majlis Jamuan Teh Di Raja Sempena Hari Keputeraan Rasmi SPB YDP Agong XIV Tahun 2016	Jabatan Perdana Menteri	5 Jun
8.	Lawatan SPB Raja Permaisuri Agong Ke Institut Kanser Negara Putrajaya Sempena Hari Keputeraan Rasmi SPB YDP Agong XIV Tahun 2016	Jabatan Perdana Menteri	7 Jun
9.	Istiadat Mengarak Panji-Panji SPB YDPA Sempena Hari Keputeraan Rasmi SPB YDPA XIV Tahun 2016	Jabatan Perdana Menteri dan Kementerian Pertahanan Malaysia	22 Julai
10.	Majlis Bacaan Yasin, Tahlil dan Doa Selamat Sempena Hari Pahlawan 2016	Jabatan Perdana Menteri dan Kementerian Pertahanan Malaysia	28 Julai
11.	Solat dan Khutbah Jumaat Khas Sempena Hari Pahlawan 2016	Jabatan Perdana Menteri dan Kementerian Pertahanan Malaysia	29 Julai
12.	Sambutan Istiadat Hari Pahlawan	Jabatan Perdana Menteri dan Kementerian Pertahanan Malaysia	31 Julai
13.	Persidangan Dwi Tahunan CAPAM 2016	Jabatan Perdana Menteri	18 - 20 Ogos

BIL.	AKTIVITI	PENGANJUR	TEMPOH KEMPEN
14.	Amanat Hari Kebangsaan 2016	Jabatan Perdana Menteri	30 Ogos
15.	Perbarisan dan Perarakan Sempena Sambutan Hari Kemerdekaan Ke-59	Jabatan Perdana Menteri	31 Ogos
16.	Majlis Sambutan Maal Hijrah Peringkat Kebangsaan 1438H/2016M	Jabatan Perdana Menteri dan Jabatan Kemajuan Islam Malaysia	2 Oktober
17.	Majlis Santapan Teh Menjunjung Kasih SPB Raja Permaisuri Agong Tuanku Hajah Haminah	Jabatan Perdana Menteri	30 November
18.	Majlis Sambutan Maulidur Rasul Peringkat Kebangsaan Tahun 1436H/2015M	Jabatan Perdana Menteri dan Jabatan Kemajuan Islam Malaysia	11 Disember
19.	Istiadat Keberangkatan Balik SPB YDP Agong XIV	Jabatan Perdana Menteri	12 Disember
20.	Istiadat Keberangkatan Tiba KDYMM SPB YDPA XV	Jabatan Perdana Menteri	13 Disember
	Kategori 2: **Program/Majlis/Acara Peringkat Nasional yang Penganjur Utamanya adalah Kementerian-Kementerian dan Agensi Kerajaan**		
1.	Program Latihan Khidmat Negara 2.0	Jabatan Latihan Khidmat Negara dan Kementerian Pertahanan Malaysia	26 Mac
2.	Sambutan Hari Anti Dadah Antarabangsa 2016 (HADA)	Agensi Anti Dadah Kebangsaan	1 April
3.	Pameran *Defence Services Asia (DSA)* 2016	Kementerian Pertahanan Malaysia	18 - 21 April
4.	Sukan SEA Ke-29, Kuala Lumpur 2017	Kementerian Belia dan Sukan	April 2016 - September 2017
5.	Festival Belia Negara	Kementerian Belia dan Sukan	21 - 23 Mei
6.	*MH370 Ministerial Tripartite Meeting*	Kementerian Pengangkutan Malaysia	22 Julai
7.	Sukan Paralimpiad	Kementerian Belia dan Sukan	3 - 9 Ogos
8.	Majlis Sambutan Hari Keselamatan Negara	Kementerian Dalam Negeri	3 September
9.	Hari Integriti Malaysia	Institut Integriti Malaysia	5 November

***Sumber**: Bahagian Komunikasi Strategik, Kementerian Komunikasi dan Multimedia Malaysia*

JABATAN PENYIARAN MALAYSIA



SEPAKAN PERCUMA FAIZ SUBRI JADI VIRAL DI SELURUH DUNIA

PERJAWATAN DAN PENGISIAN DI JABATAN PENYIARAN MALAYSIA 2016

4,670
JUMLAH PERJAWATAN

DIISI
3,921
(84.0%)

KOSONG
749
(16.0%)



Sumber: *Bahagian Pengurusan Sumber Manusia, Kementerian Komunikasi dan Multimedia Malaysia*

JADUAL B 1.1

PERJAWATAN JABATAN PENYIARAN MALAYSIA (RTM) 2016

BIL.	NAMA JAWATAN	GRED	JUMLAH	DIISI	KOSONG
1.	Ketua Pengarah Penyiaran (Terbuka)	Utama A	1	1	**0**
2.	Timbalan Ketua Pengarah Penyiaran Strategik, Penerbit Rancangan/Jurutera	Utama B	1	1	**0**
3.	Timbalan Ketua Pengarah Operasi Penyiaran, Jurutera	Utama B	1	0	**1**
4.	Pengarah, Jurutera	Utama C	2	1	**1**
5.	Terbuka	Utama C	2	2	**0**
6.	Pengarah, Penerbit Rancangan	Utama C	2	1	**1**
7.	Pengarah, Ahli Muzik,	(KUP) Utama C Hakiki B51/52	1	1	**0**
8.	Penerbit Rancangan	B53/54	4	2	**2**
9.	Penerbit Rancangan/Jurutera	B53/54/J54	2	2	**0**
10.	Terbuka	54	4	3	**1**
11.	Jurutera	J54	2	1	**1**
12.	Pegawai Tadbir dan Diplomatik	M54	1	1	**0**
13.	Penerbit Rancangan	B51/52	8	8	**0**
14.	Penerbit Rancangan/Jurutera	B51/52/J52	15	12	**3**
15.	Terbuka	52	5	2	**3**
16.	Jurutera	J52	5	5	**0**
17.	Pegawai Tadbir dan Diplomatik	M52	2	2	**0**
18.	Ahli Muzik	B47/48	1	0	**1**
19.	Penerbit Rancangan	B47/48	38	25	**13**
20.	Penerbit Rancangan/Jurutera	B47/48/J48	3	3	**0**
21.	Pereka	B47/48	2	2	**0**
22.	Terbuka	48	2	1	**1**
23.	Jurutera	J48	16	14	**2**
24.	Pegawai Teknologi Maklumat	F48	1	1	**0**
25.	Pegawai Tadbir dan Diplomatik	M48	1	1	**0**
26.	Pustakawan	S48	1	1	**0**
27.	Penerbit Rancangan	B43/44	56	46	**10**
28.	Penerbit Rancangan/Jurutera	B44/J44	8	7	**1**
29.	Ahli Muzik	B43/44	1	0	**1**

BIL.	NAMA JAWATAN	GRED	JUMLAH	DIISI	KOSONG
30.	Pereka	B43/44	2	1	**1**
31.	Terbuka	44	8	8	**0**
32.	Jurutera	J44	26	26	**0**
33.	Pegawai Teknologi Maklumat	F44	1	1	**0**
34.	Pegawai Tadbir dan Diplomatik	M41/44	3	3	**0**
35.	Pereka	B41/42/43/44	8	8	**0**
36.	Penerbit Rancangan	B41/42	247	230	**17**
37.	Ahli Muzik	B41/42	3	2	**1**
38.	Jurutera	J41	43	39	**4**
39.	Pustakawan	S41	1	1	**0**
40.	Pegawai Psikologi	S41	1	1	**0**
41	Akauntan	WA41	1	1	**0**
42.	Penerbit Rancangan	B37/38	8	4	**4**
43.	Juru Fotografi	B37/38	1	1	**0**
44.	Ahli Muzik	B37/38	4	3	**1**
45.	Pelukis Pelan (Kejuruteraan Awam)/ Penolong Jurutera	JA38	28	24	**4**
46.	Penolong Pegawai Teknologi Maklumat	F38	1	1	**0**
47.	Pelukis Pelan (Kejuruteraan Awam)/ Penolong Jurutera	JA36	170	99	**71**
48.	Penolong Pegawai Tadbir	N36	3	2	**1**
49.	Penerbit Rancangan	B31/32	32	30	**2**
50.	Ahli Muzik	B31/32	21	17	**4**
51.	Juru Fotografi	B31/32	4	3	**1**
52.	Pereka	B31/32	2	2	**0**
53.	Penolong Pegawai Teknologi Maklumat	FA32	2	2	**0**
54.	Penolong Pegawai Tadbir	N32	4	4	**0**
55.	Pembantu Khas, Pembantu Setiausaha Pejabat/ Setiausaha Pejabat	N29/30/N32/ 36	3	3	**0**
56.	Setiausaha Pejabat	N29/30/N32	6	5	**1**
57.	Penolong Akauntan	W32	2	2	**0**
58.	Pelukis Pelan (Kejuruteraan Awam)/ Penolong Jurutera	JA29/30/JA36	1247	1122	**125**
59.	Penolong Pegawai Teknologi Maklumat	FA29/FA32	4	4	**0**
60.	Penerbit Rancangan	B29/30/B31/ 32	421	364	**57**
61.	Pereka	B29/30/B31/ 32	31	29	**2**

BIL.	NAMA JAWATAN	GRED	JUMLAH	DIISI	KOSONG
62.	Ahli Muzik	B29/30/B31/32	66	59	**7**
63.	Juru Fotografi	B29/30/B31/32	10	9	**1**
64.	Penolong Pegawai Tadbir	N29/N32	9	7	**2**
65.	Penolong Akauntan	W29/W32	4	3	**1**
66.	Penolong Pegawai Perpustakaan	S29/S32	2	2	**0**
67.	Penolong Pegawai Keselamatan	KP29/KP32	1	1	**0**
68.	Setiausaha Pejabat	N19/N22/N29/30	16	14	**2**
69.	Pembantu Penerbitan	N26	1	1	**0**
70.	Pembantu Tadbir (P/O)	N26	3	3	**0**
71.	Pembantu Tadbir (Kew)	W26	1	1	**0**
72.	Penerbit Rancangan	B25/26	11	11	**0**
73.	Juru Fotografi	B25/26	4	4	**0**
74.	Penjaga Jentera Letrik	J26	2	2	**0**
75.	Penjaga Jentera Letrik	J22	7	7	**0**
76.	Pembantu Kemahiran	H22	15	12	**3**
77.	Pembantu Perpustakaan	S22	2	2	**0**
78.	Pembantu Tadbir (P/O)	N22	29	28	**1**
79.	Pembantu Penerbitan	N22	6	5	**1**
80.	Pembantu Tadbir (Kewangan)	W22	6	4	**2**
81.	Pembantu Akauntan	W22	2	2	**0**
82.	Penerbit Rancangan	B21/22	98	82	**16**
83.	Juru Fotografi	B21/22	12	12	**0**
84.	Jurusolek	B21/22	1	1	**0**
85.	Penerbit Rancangan	B19/B21/22	605	403	**202**
86.	Ahli Muzik	B19/B21/22	3	0	**3**
87.	Pereka	B19/B21/22	25	22	**3**
88.	Juru Fotografi	B19/B20/B21/22	64	58	**6**
89.	Jurusolek	B19/B21/22	10	9	**1**
90.	Penjaga Jentera Letrik	J19/J22	5	3	**2**
91.	Pembantu Tadbir (P/O)	N19/N22	201	167	**34**
92.	Pembantu Setiausaha Pejabat /Setiausaha Pejabat	N19/N22	31	23	**8**
93.	Pembantu Penerbitan	N19/N22	26	23	**3**
94.	Pembantu Perpustakaan	S19/S22	19	18	**1**

BIL.	NAMA JAWATAN	GRED	JUMLAH	DIISI	KOSONG
95.	Pembantu Kemahiran	H19/H22	33	21	**12**
96.	Pembantu Tadbir (Kewangan)	W19/W22	49	42	**7**
97.	Pembantu Akauntan	W19/W22	3	3	**0**
98.	Pegawai Khidmat Pelanggan	N19/N22	34	32	**2**
99.	Juruteknik Komputer	FT19/FT22	1	1	**0**
100.	Pembantu Keselamatan	KP19/KP22	2	1	**1**
101.	Pengawal Keselamatan	KP14	21	21	**0**
102.	Pemandu Kenderaan	H14	2	2	**0**
103.	Pengawal Keselamatan	KP11/KP14	257	233	**24**
104.	Pembantu Operasi	N11/N14	128	114	**14**
105.	Pemandu Kenderaan	H11/H14	128	119	**9**
106.	Pekerja Awam	H11/H14	188	145	**43**
107.	Penyelenggara Stor Rendah	N11/N14	1	1	**0**
JUMLAH			**4,670**	**3,921**	**749**

Sumber: *Bahagian Pengurusan Sumber Manusia, Kementerian Komunikasi dan Multimedia Malaysia*

JADUAL B 1.2

JAWATAN KADER JABATAN PENYIARAN MALAYSIA DI KEMENTERIAN/JABATAN/AGENSI KERAJAAN 2016

BIL.	NAMA JAWATAN	JAKIM	BTN	JPM	KKMM	MOSTI	KEM. KEW	MITI	JUMLAH
1.	Penerbit Rancangan	46	1	7	30	-	-	-	84
2.	Jurutera	1	-	1	-	-	-	-	2
3.	Penolong Jurutera	-	-	11	5	10	2	2	30
JUMLAH		**47**	**1**	**19**	**35**	**10**	**2**	**2**	**116**

Nota:
JAKIM - Jabatan Kemajuan Islam Malaysia
BTN - Biro Tatanegara
JPM - Jabatan Perdana Menteri
MOSTI - Kementerian Sains Teknologi & Alam Sekitar
KEM. KEW - Kementerian Kewangan
MITI - Kementerian Perdagangan Antarabangsa dan Industri

Sumber: *Seksyen Perancangan Strategik, Bahagian Pembangunan Strategik, Jabatan Penyiaran Malaysia (Seksyen Sumber Manusia, Bahagian Khidmat Pengurusan)*

APLIKASI RTM MOBILE

Perkembangan media baharu memberi impak yang besar kepada penyebaran maklumat kepada khalayak. Menyedari hakikat ini RTM mengorak langkah dengan memperkenalkan *web streaming* TV dan Radio seawal tahun 1996 lagi. Mulai tahun 2012 perkhidmatan ini diperluaskan dengan penggunaan *mobile streaming.*

SEPANJANG TAHUN 2016 APLIKASI RTM MOBILE TELAH DIMUAT TURUN SEBANYAK 783,306 KALI DI GOOGLE PLAY ATAU APP STORE DAN SERAMAI 8.3 JUTA ORANG MENONTON TV ATAU MENDENGAR RADIO MELALUINYA.



JUMLAH MUAT TURUN 2015	527,920
JUMLAH MUAT TURUN 2016	783,306

Sumber: *Seksyen Perancangan Strategik, Bahagian Pembangunan Strategik, Jabatan Penyiaran Malaysia*

JADUAL B 1.3

PRESTASI SIARAN SECARA *WEB STREAMING* MELALUI RTM MOBILE 2016

BULAN	WEB STREAMING											
	TV1	% (+ /-)	TV2	% (+ /-)	TVI	% (+ /-)	MUZIK AKTIF	% (+ /-)	1NEWS	% (+ /-)	PARLIMEN	% (+ /-)
Januari	270,687	-	308,817	-	122,587	-	37,941	-	29,098	-	32,839	-
Februari	326,555	0.21	364,470	0.18	129,992	0.06	36,929	-0.03	32,118	0.10	31,477	-0.04
Mac	349,229	0.07	328,814	-0.10	109,314	-0.16	35,006	-0.05	28,937	-0.10	48,709	0.55
April	324,447	-0.07	320,333	-0.03	120,582	0.10	35,688	0.02	31,601	0.09	37,645	-0.23
Mei	287,937	-0.11	271,473	-0.15	102,326	-0.15	31,764	-0.11	27,991	-0.11	30,546	-0.19
Jun	352,322	0.22	294,705	0.09	115,530	0.13	34,217	0.08	29,038	0.04	30,647	0.00
Julai	347,733	-0.01	303,245	0.03	121,538	0.05	35,730	0.04	26,928	-0.07	27,750	-0.09
Ogos	1,201,409	2.45	629,068	1.07	208,664	0.72	57,847	0.62	54,207	1.01	54,728	0.97
September	346,457	-0.71	370,405	-0.41	133,288	-0.36	37,795	-0.35	30,319	-0.44	33,206	-0.39
Oktober	413,623	0.19	389,986	0.05	145,765	0.09	44,657	0.18	38,309	0.26	59,133	0.78
November	407,754	-0.01	625,826	0.60	215,134	0.48	52,247	0.17	43,584	0.14	74,886	0.27
Disember	422,927	0.04	558,677	-0.11	184,983	-0.14	48,187	-0.08	40,285	-0.08	46,882	-0.37

Nota: Peratus kenaikan atau penurunan bergantung kepada perbezaan jumlah bulan semasa dengan bulan sebelumnya

Sumber: *Seksyen Perancangan Strategik, Bahagian Pembangunan Strategik, Jabatan Penyiaran Malaysia (Media Digital Interaktif, MDI)*

GRAF B 1.1

TREND PENONTON *LIVE STREAMING* TV MELALUI APLIKASI RTM MOBILE 2016

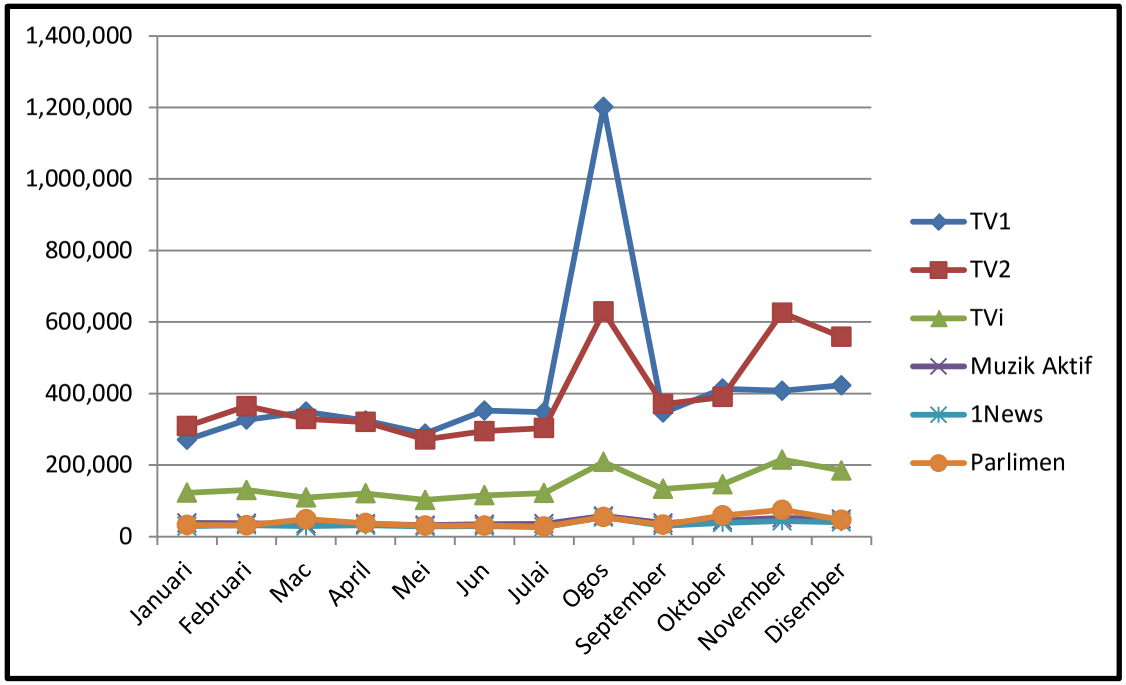

Sumber: *Seksyen Perancangan Strategik, Bahagian Pembangunan Strategik, Jabatan Penyiaran Malaysia (Media Digital Interaktif, MDI)*

JADUAL B 1.4

PRESTASI SIARAN SECARA *LIVE STREAMING* RADIO MELALUI APLIKASI RTM MOBILE 2016

BULAN	STREAMING RADIO															
	MUZIK FM	% (+ /-)	RADIO KLASIK	% (+ /-)	NASIONAL FM	% (+ /-)	KL FM	% (+ /-)	TRAXX FM	% (+ /-)	AI FM	% (+ /-)	MINNAL FM	% (+ /-)	ASYIK FM	% (+ /-)
Januari	6,712	-	37,363	-	16,865	-	10,580	-	6,857	-	27,503	-	32,920	-	9,847	-
Februari	9,800	0.46	44,694	0.20	17,355	0.03	9,012	-0.15	6,036	-0.12	32,350	0.18	39,946	0.21	8,200	-0.17
Mac	8,995	-0.08	50,546	0.13	18,137	0.05	9,201	0.02	6,299	0.04	28,764	-0.11	52,897	0.32	8,686	0.06
April	8,008	-0.11	47,819	-0.05	16,794	-0.07	9,780	0.06	6,105	-0.03	28,699	0.00	54,499	0.03	8,422	-0.03
Mei	6,490	-0.19	41,273	-0.14	14,133	-0.16	7,616	-0.22	5,012	-0.18	25,370	-0.12	49,360	-0.09	6,783	-0.19
Jun	7,626	0.18	50,577	0.23	19,836	0.40	9,984	0.31	5,405	0.08	27,127	0.07	54,127	0.10	7,776	0.15
Julai	6,535	-0.14	47,030	-0.07	16,852	-0.15	9,510	-0.05	6,257	0.16	28,182	0.04	60,119	0.11	6,804	-0.13
Ogos	10,545	0.61	54,742	0.16	21,244	0.26	12,047	0.27	8,109	0.30	31,239	0.11	67,007	0.11	10,316	0.52
September	8,166	-0.23	55,617	0.02	18,734	-0.12	10,959	-0.09	6,172	-0.24	28,866	-0.08	61,904	-0.08	8,663	-0.16
Oktober	8,160	0.00	60,639	0.09	20,899	0.12	11,123	0.01	6,479	0.05	30,152	0.04	63,216	0.02	9,628	0.11
November	9,224	0.13	62,049	0.02	19,542	-0.06	12,225	0.10	6,208	-0.04	31,151	0.03	60,224	-0.05	11,186	0.16
Disember	7,890	-0.14	61,729	-0.01	18,960	-0.03	11,872	-0.03	6,024	-0.03	31,223	0.00	60,803	0.01	10,806	-0.03

Nota: Peratus kenaikan atau penurunan bergantung kepada perbezaan jumlah bulan semasa dengan bulan sebelumnya

Sumber: *Seksyen Perancangan Strategik, Bahagian Pembangunan Strategik, Jabatan Penyiaran Malaysia (Media Digital Interaktif, MDI)*

GRAF B 1.2

TREND PENONTON *LIVE STREAMING* RADIO MELALUI APLIKASI RTM MOBILE 2016

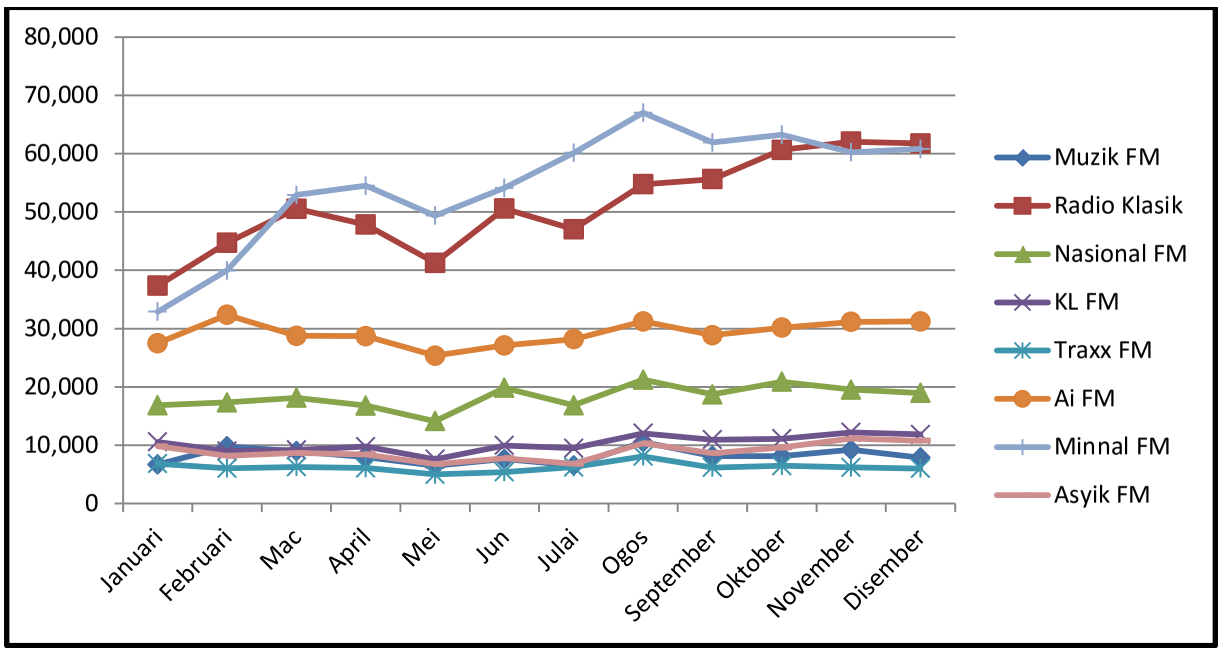

Sumber: *Seksyen Perancangan Strategik, Bahagian Pembangunan Strategik, Jabatan Penyiaran Malaysia (Media Digital Interaktif, MDI)*

JADUAL B 1.5

PRESTASI *STREAMING* TV MELALUI MYKLIK 2016

BULAN	STREAMING TV											
	TV1	% (+ /-)	TV2	% (+ /-)	TVI	% (+ /-)	MUZIK AKTIF	% (+ /-)	1NEWS	% (+ /-)	PARLIMEN	% (+ /-)
Januari	95,564	-	81,258	-	16,521	-	551	-	3,844	-	2,726	-
Februari	94,322	-0.01	60,403	-0.26	17,068	0.03	4,751	7.62	3,404	-0.11	1,636	-0.40
Mac	206,813	1.19	122,066	1.02	22,804	0.34	7,050	0.48	4,228	0.24	10,091	5.17
April	274,775	0.33	170,759	0.40	26,112	0.15	7,819	0.11	4,860	0.15	5,486	-0.46
Mei	131,417	-0.52	93,810	-0.45	12,146	-0.53	3,366	-0.57	2,431	-0.50	2,409	-0.56
Jun	207,752	0.58	103,842	0.11	14,091	0.16	3,957	0.18	2,432	0.00	1,818	-0.25
Julai	151,234	-0.27	82,596	-0.20	16,404	0.16	3,862	-0.02	2,485	0.02	1,234	-0.32
Ogos	1,454,192	8.62	406,595	3.92	63,023	2.84	12,307	2.19	15,900	5.40	11,837	8.59
September	113,694	-0.92	84,073	-0.79	15,671	-0.75	4,406	-0.64	2,577	-0.84	1,450	-0.88
Oktober	160,393	0.41	87,678	0.04	18,130	0.16	4,476	0.02	3,249	0.26	8,015	4.53
November	137,434	-0.14	258,195	1.94	44,557	1.46	6,514	0.46	4,120	0.27	10,188	0.27
Disember	164,210	0.19	137,523	-0.47	24,475	-0.45	6,978	0.07	4,329	0.05	3,953	-0.61

Nota: Peratus kenaikan atau penurunan bergantung kepada perbezaan jumlah bulan semasa dengan bulan sebelumnya

Sumber: *Seksyen Perancangan Strategik, Bahagian Pembangunan Strategik, Jabatan Penyiaran Malaysia (Media Digital Interaktif, MDI)*

GRAF B 1.3

TREND PENONTON *STREAMING* TV MELALUI MYKLIK 2016

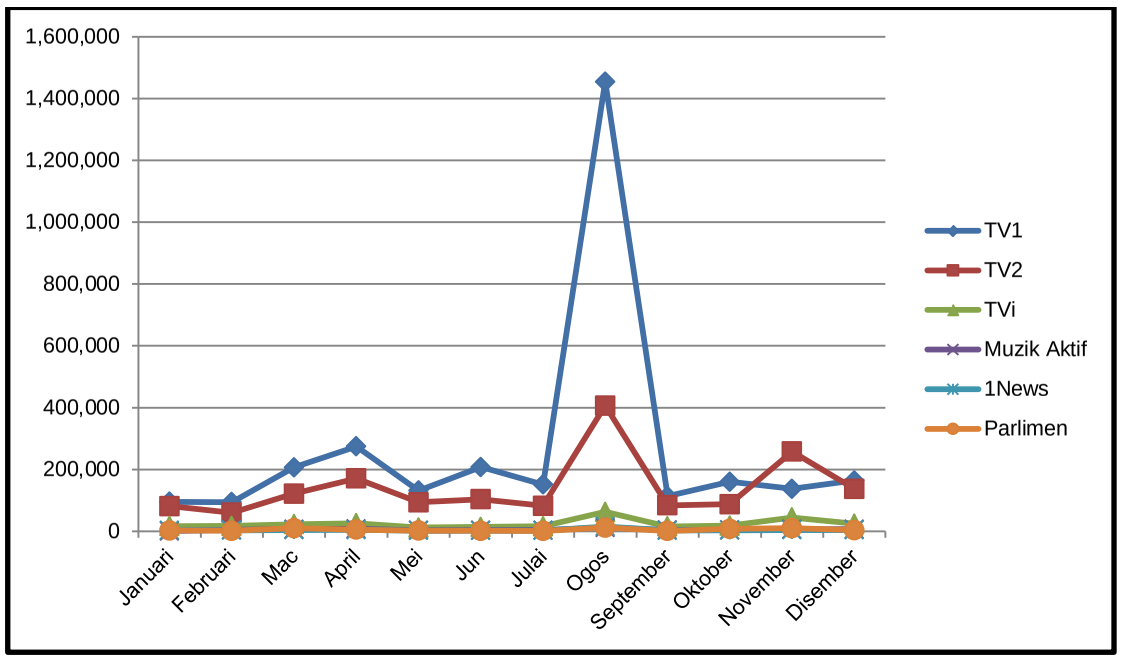

Sumber: *Seksyen Perancangan Strategik, Bahagian Pembangunan Strategik, Jabatan Penyiaran Malaysia (Media Digital Interaktif, MDI)*

JADUAL B 1.6

PRESTASI *STREAMING* RADIO MELALUI MYKLIK 2016

BULAN	STREAMING RADIO															
	MUZIK FM	% (+ /-)	RADIO KLASIK	% (+ /-)	NASIONAL FM	% (+ /-)	KL FM	% (+ /-)	TRAXX FM	% (+ /-)	AI FM	% (+ /-)	MINNAL FM	% (+ /-)	ASYIK FM	% (+ /-)
Januari	363	-	18,164	-	7,932	-	5,611	-	17,672	-	17,837	-	8,290	-	1,746	-
Februari	3,086	7.50	13,218	-0.27	5,031	-0.37	7,201	0.28	2,007	-0.89	14,114	-0.21	4,553	-0.45	1,497	-0.14
Mac	4,834	0.57	42,767	2.24	9,846	0.96	15,707	1.18	3,427	0.71	51,889	2.68	22,982	4.05	3,633	1.43
April	6,476	0.34	114,644	1.68	12,965	0.32	24,977	0.59	5,161	0.51	140,245	1.70	69,232	2.01	7,761	1.14
Mei	3,507	-0.46	55,314	-0.52	7,966	-0.39	12,843	-0.49	3,069	-0.41	69,523	-0.50	35,248	-0.49	3,340	-0.57
Jun	4,735	0.35	75,772	0.37	13,988	0.76	20,020	0.56	6,111	0.99	68,974	-0.01	38,088	0.08	4,328	0.30
Julai	2,984	-0.37	61,916	-0.18	12,233	-0.13	14,421	-0.28	7,581	0.24	70,257	0.02	40,944	0.07	3,932	-0.09
Ogos	4,954	0.66	68,627	0.11	13,511	0.10	16,863	0.17	8,940	0.18	76,803	0.09	44,311	0.08	4,636	0.18
September	4,975	0.00	67,901	-0.01	14,450	0.07	15,776	-0.06	8,780	-0.02	72,216	-0.06	40,820	-0.08	4,517	-0.03
Oktober	5,193	0.04	73,301	0.08	17,016	0.18	17,081	0.08	9,815	0.12	78,961	0.09	43,778	0.07	4,788	0.06
November	5,395	0.04	79,438	0.08	16,448	-0.03	20,340	0.19	10,085	0.03	81,723	0.03	44,717	0.02	5,137	0.07
Disember	6,610	0.23	77,194	-0.03	15,599	-0.05	19,923	-0.02	9,681	-0.04	80,951	-0.01	47,086	0.05	5,354	0.04

Nota: Peratus kenaikan atau penurunan bergantung kepada perbezaan jumlah bulan semasa dengan bulan sebelumnya

Sumber: *Seksyen Perancangan Strategik, Bahagian Pembangunan Strategik, Jabatan Penyiaran Malaysia (Media Digital Interaktif, MDI)*

GRAF B 1.4

TREND PENDENGAR *STREAMING* RADIO MELALUI MYKLIK 2016

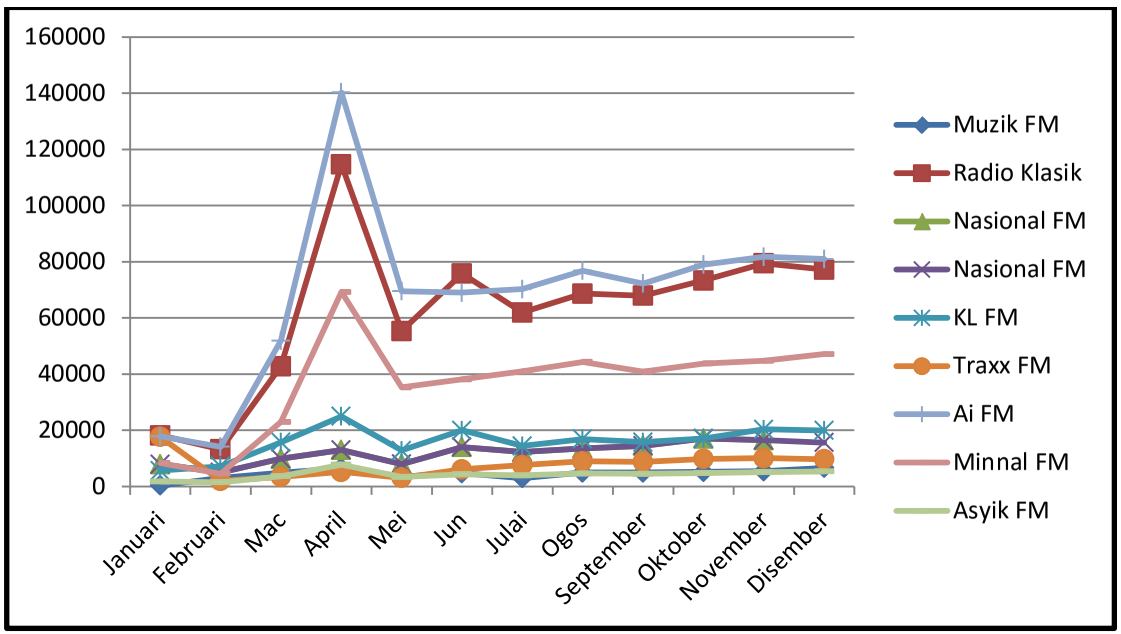

Sumber: *Seksyen Perancangan Strategik, Bahagian Pembangunan Strategik, Jabatan Penyiaran Malaysia (Media Digital Interaktif, MDI)*

PENERBITAN RANCANGAN TV RTM 2016 MENGIKUT SEKSYEN/UNIT

SEKSYEN BERITA

12

POGRAM

10 SEGMEN BERITA SEHARI
2 SEGMEN KHAS SETIAP HARI SELASA

SEKSYEN EHWAL SEMASA

14

SEGMEN BUAL BICARA SEMINGGU

UNIT HIBURAN

54

PROGRAM

SETAHUN

UNIT DRAMA TV

21

PROGRAM

SETAHUN

UNIT MAJALAH DOKUMENTARI

41

PROGRAM

SETAHUN

UNIT SUKAN TV

43

PROGRAM

SETAHUN

8,158,108 **PENONTON DALAM TALIAN 2016**

Sumber: *Bahagian Program Radio, Jabatan Penyiaran Malaysia*

JADUAL B 1.7

SENARAI RANCANGAN TERBITAN SEKSYEN BERITA TV 2016

BIL.	TAJUK RANCANGAN	SALURAN	KATEGORI	HARI	WAKTU SIARAN
1.	Nasional 7	TV1	Umum	Setiap hari	7.00 pagi
2.	Nasional 1	TV1	Umum	Setiap hari	1.00 tengah hari
3.	Nasional 5	TV1	Umum	Setiap hari	5.00 petang
4.	Nasional 8	TV1	Umum	Setiap hari	8.00 malam
5.	Nasional 12	TV1	Umum	Setiap hari	12.00 tengah malam
6.	BES Dunia	TV1	Umum	Setiap hari	11.00 malam
7.	Berita Semasa	TV1	Umum	Setiap hari	10.00 pagi 11.00 pagi 12.00 tengah hari 3.00 petang 4.00 petang 10.00 malam
8.	Analisis	TV1	Umum	Selasa	7.30 malam
9.	Lensa	TV1	Umum	Selasa	7.45 malam
10.	Berita Mandarin	TV2	Umum	Setiap hari	12.00 tengah hari 8.00 malam
11.	Berita Inggeris	TV2	Umum	Setiap hari	12.30 tengah hari 8.30 malam
12.	Berita Tamil	TV2	Umum	Setiap hari	7.30 malam

Sumber: *Seksyen Perancangan Strategik, Bahagian Pembangunan Strategik Jabatan Penyiaran Malaysia (Berita Ehwal Semasa)*

JADUAL B 1.8

SENARAI RANCANGAN TERBITAN SEKSYEN EHWAL SEMASA 2016

BIL.	TAJUK RANCANGAN	SALURAN	KATEGORI	HARI	WAKTU SIARAN
1.	Selamat Pagi Malaysia (Nadi Seri Pagi)	TV1	Umum	Isnin - Ahad	8.00 pagi
2.	Suara Kita Hak Kita	TV1	Umum	Isnin	9.00 malam
3.	Dialog	TV1	Umum	Rabu	9.00 malam
4.	Landskap	TV1	Umum	Jumaat	9.00 malam
5.	What Say You	TV2	Umum	Ahad	11.00 pagi
6.	Jurnal BES	TV1	Umum	Rabu	7.30 petang
7.	Biz Malaysia	TV1	Umum	Isnin - Jumaat	6.00 petang
8.	Titik Sentuhan … Terus Bertindak	TV1	Umum	Khamis	7.30 petang
9.	Do-It	TV1	Umum	Isnin	7.30 petang
10.	Hari Ini Dalam Sejarah	TV1	Umum	Setiap hari	Bergantung kepada siaran TV1
11.	Advokasi	TV1	Umum	Jumaat (Minggu Pertama)	9.00 malam
12.	Demokrasi	TV1	Umum	Rabu (sebulan sekali)	9.00 malam
13.	Apa Kata Wanita	TV1	Umum	Sabtu	11.00 pagi
14.	Parlimen 13	TV1	Umum	Isnin-Khamis (Sepanjang Parlimen bersidang)	11.30 malam

Sumber: *Seksyen Perancangan Strategik, Bahagian Pembangunan Strategik Jabatan Penyiaran Malaysia (Berita Ehwal Semasa)*

JADUAL B 1.9

SENARAI RANCANGAN TERBITAN UNIT HIBURAN TV 2016

BIL.	TAJUK RANCANGAN	SALURAN	KATEGORI	DURASI (MINIT)	BILANGAN EPISOD
1.	Konsert Di Raja Menjunjung Kasih	TV1	Konsert	90	1
2.	Konsert *Tribute To Living Legend* Tan Sri SM Salim	TV1	Konsert	90	1
3.	Konsert Gema Tujuh Petala	TV1	Konsert	90	1
4.	Konsert Saya Anak Malaysia	TV1	Konsert	120	1
5.	Konsert Budi Tamadun Kita	TV1	Konsert	90	1
6.	Konsert Aktif 7	TV1	Konsert	90	1
7.	Konsert 100 Tahun Pandu Puteri Malaysia	TV1	Konsert	90	1
8.	Konsert Selembut Bayu	TV1	Konsert	90	1
9.	Muzika Ekstravaganza Edisi 10	TV2	Konsert	90	1
10.	Amarkala Deepavali	TV2	Konsert	90	1
11.	Debaran Anugerah Seri Angkasa	TV1	Konsert	60	1
12.	Anugerah Seri Angkasa	TV1	*Award Show*	120	1
13.	Karpet Emas Anugerah Seri Angkasa	TV1	*Highlight Show*	25	1
14.	Kemuncak Anugerah Seri Angkasa	TV1	*Award Show*	180	1
15.	Penghargaan Karya Anugerah Seri Angkasa	TV1	Konsert	60	1
16.	Bintang RTM 2016	TV2	Realiti Pencarian Bakat Nyanyian	90 120	9 1
17.	Ikon Siarawan 2016	TV2	Realiti Pencarian Bakat Pengacara	90	15
18.	Lentera Muzika – Cinta Raudah – Aidil Adha	TV1	Muzikal	90	1
19.	Lentera Muzika – Ella 19872016	TV1	Muzikal	90	1
20.	Lentera Muzika – Diva Dangdut	TV 1	Muzikal	90	1
21.	Lentera Muzika – Melodi Kun Anta	TV 1	Muzikal	90	1
22.	Lentera Muzika – Noraniza Idris Masyhur 30 Tahun	TV 1	Muzikal	90	1

BIL.	TAJUK RANCANGAN	SALURAN	KATEGORI	DURASI (MINIT)	BILANGAN EPISOD
23.	Lentera Muzika – Revolusi Akim & The Majistret	TV 1	Muzikal	90	1
24.	Lentera Muzika – Hujan 1 Dekad	TV 1	Muzikal	90	1
25.	Lentera Muzika – XPDC Mencari Sakinah	TV1	Muzikal	90	1
26.	Lentera Muzika – Spider	TV1	Muzikal	90	1
27.	Sentuhan Listrik (Aidilfitri)	TV1	Konsert	90	1
28.	Salam Aidilfitri-Galaksi Muzik	TV1	Muzikal	90	1
29.	Hari Ini Hari Raya	TV2	Muzikal	90	1
30.	Istimewa Lebaran Kimcy @ Majistret	TV1	Muzikal	90	1
31.	Pesta Hang Bao	TV2	Hiburan/ Muzikal	90	1
32.	Musical Express – Diva's	TV2	Muzikal	60	1
33.	Musical Express – 90's Rock	TV2	Muzikal	60	1
34.	Musical Express – Love Story	TV2	Muzikal	60	1
35.	Musical Express – People's Choice	TV2	Muzikal	60	1
36.	Musical Express – Top Charts	TV2	Muzikal	60	1
37.	Musical Express – Rock Never Dies	TV2	Muzikal	60	1
38.	Musical Express – Raggae Hitz	TV2	Muzikal	60	1
39.	Musical Express – Boy Band	TV2	Muzikal	60	1
40.	Musical Express – Best Of The Best	TV2	Muzikal	60	1
41.	Musical Express – Loud Speaker	TV2	Muzikal	60	1
42.	Musical Express – Move It	TV2	Muzikal	60	1
43.	Interzon	TV2	Muzikal	60	10
44.	Aktif 5 Bintang	TV2	Candawara	90	9
45.	Sepanjang Jalan Kenangan	TV1	Muzikal	30	13
46.	Malam Jasamu Dikenang		Hiburan	120	2
47.	Miss Tourism 2016	TV2	Hiburan	60	1
48.	Pertandingan Akhir Bintang Ai Minnal	TV2	Pertandingan	120	1

BIL.	TAJUK RANCANGAN	SALURAN	KATEGORI	DURASI (MINIT)	BILANGAN EPISOD
49.	Majlis Jamuan Negara	TV2	Hiburan	180	1
50.	Debaran Bintang Kecil Zon Semenanjung	TV2	Pertandingan	120	1
51.	Bintang Klasik Kaseh – Suku Akhir	TV2	Pertandingan	60	2
52.	Bintang Klasik Kaseh – Separuh Akhir	TV2	Pertandingan	90	1
53.	Kemuncak Bintang Klasik Kaseh	TV2	Pertandingan	120	1
54.	KL Converge! 2016	TV2	Hiburan	180	1

Sumber: *Seksyen Perancangan Strategik, Bahagian Pembangunan Strategik*
Jabatan Penyiaran Malaysia (Bahagian Program TV)

JADUAL B 1.10

SENARAI RANCANGAN TERBITAN UNIT DRAMA TV 2016

BIL.	TAJUK RANCANGAN	SALURAN	KATEGORI	DURASI (MINIT)	BILANGAN EPISOD
1.	Ah Gaik	TV2	Telefilem	120	1
2.	Dunia Hatiku	TV2	Telefilem	120	1
3.	Sekerdil Doa: Makbul	TV2	Telefilem	120	1
4.	Qarmila (MoU RTM-RTB)	TV1	Telefilem	120	1
5.	Stesen Serunding Sampan Seringgit	TV1	Telefilem	120	1
6.	Harta	TV1	Telefilem	120	1
7.	Fantasia Bulan Madu	TV1	Supertele	120	1
8.	Saling	TV1	Supertele	120	1
9.	Kabut	TV2	Supertele	120	1
10.	Segalanya Dia	TV1	Supertele	120	1
11.	Kapur Kuning Buat Puteh	TV2	Supertele	120	1
12.	Mj	TV2	Telefilem	120	1
13.	Percayalah	TV1	Drama Bersiri	60	13
14.	Konda-Kondi	TV2	Drama Episodik	30	14
15.	Meow (ABU)	TV2	Drama Kanak-Kanak	15	1
16.	Rancangan Kanak-Kanak ABU	TV2	-	15	13
17.	Siaran Langsung PABM	TV2	-	180	1
18.	Rakaman Pengisahan Kenegeraan Peringkat Akhir	TV1	-	120	1
19.	*Public Service Announcement* Negaraku	TV1/TV2/ TVi	Kapsul	3	3
20.	Kliping Anugerah Seri Angkasa 2016	TV1	Kliping	0.5	14
21.	Sharing ASEAN	ABU		5	2

Sumber: *Seksyen Perancangan Strategik, Bahagian Pembangunan Strategik Jabatan Penyiaran Malaysia (Bahagian Program TV)*

JADUAL B 1.11

SENARAI RANCANGAN TERBITAN
UNIT MAJALAH DAN DOKUMENTARI TV 2016

BIL.	TAJUK RANCANGAN	SALURAN	KATEGORI	DURASI (MINIT)	BILANGAN EPISOD
1.	Panorama	TV1	Majalah	30	26
2.	Xpresi Kembara	TV1	Majalah	30	26
3.	Agrotek	TV1	Majalah	30	26
4.	Chiki Boom	TV2	Kanak-Kanak	30	26
5.	I Got It	TV2	Kanak-Kanak	10	26
6.	My Scrap Book	TV2	Kanak-Kanak	10	26
7.	Parlimen Mini	TV2	Kanak-Kanak	30	26
8.	Orang Kita	TV1	Dokumentari	30	26
9.	Agrojurnal	TV1	Dokumentari	30	26
10.	Xplorasi	TV1	Dokumentari	30	26
11.	Simfoni Alam	TV1	Dokumentari	30	26
12.	Di Sebalik Nama	TV1	Dokumentari	15	26
13.	Bumi Kita	TV1	Dokumentari	10	26
14.	Menyusuri Akal Bestari	TV1	Dokumentari	30	1
15.	Syahadah	TV1/TV2	Dokumentari	30	30
16.	Kejora Timur 1 dan 2	TV1	Dokumentari	30	2
17.	RTM Merentas Zaman	TV1	Dokumentari	30	1
18.	Keringat Tak Ternilai	TV1	Dokumentari	30	1
19.	Waris Gumum	TV1	Dokumentari	30	1
20.	Daulat Tuanku	TV1	Dokumentari	30	1
21.	Dobro Bosnia	TV1	Dokumentari	60	1
22.	Tirai Negara	TV1	Dokumentari	30	1
23.	360 Darjah Menongkah Arus	TV1	Dokumentari	30	1
24.	Kembara Qurban	TV1	Dokumentari	30	1
25.	Hijrahku	TV1	Dokumentari	30	1
26.	Jihad Di Bumi Moro	TV1	Dokumentari	30	1
27.	Daulat Dirgahayu Tuanku	TV1	Dokumentari	15	1
28.	Menjunjung Kasih	TV1	Dokumentari	30	1
29.	Merafak Sembah	TV1	Dokumentari	30	1
30.	Satu Transisi	TV1	Dokumentari	30	1

BIL.	TAJUK RANCANGAN	SALURAN	KATEGORI	DURASI (MINIT)	BILANGAN EPISOD
31.	Robocon 2015 - Part 1 & 2	TV1	Realiti	30	2
32.	Kapsul Prihatin	TV1/TV2/ TVi	Kapsul	1	10
33.	Kapsul Merdeka “Benih Perpaduan”	TV1/TV2/ TVi	Kapsul	1	1
34.	Merdeka “Negara Kita, Jiwa Kita”	TV1/TV2/ TVi	Kapsul	1	1
35.	Asean Spotlight TV	TV1	Majalah	30	6
36.	Asean Disaster Management	-	Dokumentari	30	1
37.	My City My Love	-	Dokumentari	30	1
38.	ABU Care 6	TV2	Majalah	30	13
39.	Proudly ASEAN: ASEAN small and medium –sized cultural enterprises (SMCEs)	-	Majalah	30	1
40.	Balik Kampung (RTM-RTB)	TV1	Travelog / Kanak-kanak	30	13
41.	Eksplorasa (RTM-RTB)	TV1	Majalah	30	13

Sumber: *Seksyen Perancangan Strategik, Bahagian Pembangunan Strategik Jabatan Penyiaran Malaysia (Bahagian Program TV)*

JADUAL B 1.12

SENARAI RANCANGAN TERBITAN UNIT SUKAN TV 2016

BIL.	RANCANGAN	SALURAN	JENIS FORMAT	HARI	MASA	DURASI (MINIT)
1.	Siaran Langsung *Asean Basketball League 2015/2016*	TV1	Siaran Langsung	Sabtu Rabu & Sabtu Ahad	1430-1700 2040-2300 1430-1700	150
		TVi	Siaran Langsung	Sabtu Jumaat Ahad	1500-1730 2030-2300 1730-2000	
		TV1	Siaran Langsung	Jumaat Ahad Sabtu	2000-2230 2030-2300 1430-1700	
2.	Siaran Langsung Badminton Kejohanan Grand Prix Gold Malaysia Masters	TV1	Siaran Langsung	Sabtu & Ahad	1400-1900	300
3.	Siaran Langsung Pembukaan Sukan Institusi Pendidikan Tinggi (Sukipt)	TVi	Siaran Langsung	Jumaat	2100-2300	120
4.	Siaran Langsung Bola Sepak Piala Felda 2015	TVi	Siaran Langsung	Khamis	2100-2330	150
5.	Siaran Langsung Badminton Terbuka Malaysia 2016	TV1	Siaran Langsung	Jumaat Sabtu & Ahad	1400-1900	360
6.	Siaran Langsung Perlawanan Akhir TNB Liga Hoki Johor 2016	TVi	Siaran Langsung	Khamis	1530-1730	120
7.	Siaran Tertunda Formula E	TV1	Siaran Tertunda	Ahad Sabtu Ahad Ahad & Isnin Sabtu Sabtu	1500-1700 1500-1700 1500-1700 1400-1600 1430-1700 1500-1700	120
8.	Highlights Formula E	TV1	Rangkuman	Isnin Ahad Isnin	1200-1300 1600-1700 1600-1700 1330-1430	60

BIL.	RANCANGAN	SALURAN	JENIS FORMAT	HARI	MASA	DURASI (MINIT)
9.	Prebiu Formula E	TV1	Majalah	Khamis & Jumaat	2330-0000	30
10.	Formula E Street Racer Magazine Show	TV1	Majalah	Jumaat & Rabu	2330-0000	30
11.	Siaran Langsung Le Tour De Langkawi 2016	TV1	Siaran Langsung	Selasa Rabu Khamis Jumaat Sabtu Ahad Isnin Selasa Rabu	1730-1830 1330-1500 1200-1330 1630-1800 1330-1500 1400-1530 1330-1500 1400-1530 1430-1630	90
12.	Hightlights Le Tour De Langkawi 2016	TV1	Rangkuman	Selasa Rabu Khamis Jumaat Sabtu Ahad Isnin Selasa Rabu	2300-0000 2300-0000 2300-0000 0030-0130 2300-0000 2300-0000 2300-0000 2300-0000 2300-0000	60
13.	Siaran Langsung Bola Sepak Piala FA 2016	TV1	Siaran Langsung	Jumaat	2040-2300	125
14.	Siaran Langsung Anugerah Sukan Negara 2015	TV1	Siaran Langsung	Rabu	2030-2230	120
15.	Wira Malaysia	TV1	Dokumentari	Sabtu	1330-1400	30
16.	Siaran Langsung Cub Prix 2016	TV1	Siaran Langsung	Ahad (Lapan minggu)	1400-1630	150
17.	Highlights Cub Prix 2016	TV1	Rangkuman	Isnin	2330-0000 2300-2330 2230-2300	30
18.	Siaran Langsung Asia Road Race Championship (Arrc) 2016	TV1	Siaran Langsung	Sabtu & Ahad Khamis	1400-1700 1530-1730	180
19.	Aksi	TV1	Majalah	Sabtu	1530-1630	30

BIL.	RANCANGAN	SALURAN	JENIS FORMAT	HARI	MASA	DURASI (MINIT)
20.	Siaran Langsung Planet Sukan	TV1	Temubual	Rabu	2300-2330 2200-2230	30
21.	Jelajah Borneo	TV1	Majalah	Khamis Ahad	2200-2230	30
22.	Dokumentari Paralimpik Luar Biasa	TV1	Dokumentari	Sabtu & Ahad	1430-1500	30
23.	Siaran Langsung Kejohanan Takraw Utusan 2016	TV1	Siaran Langsung	Ahad	1430-1700	150
24.	Siaran Langsung Basketball Seri Mutiara Champions Cup 2016	TV1	Siaran Langsung	Ahad	1430-1700	150
25.	Siaran Langsung Malaysian Invasion Mixed Martial Arts 2016	TV1	Siaran Langsung	Isnin	2100-0000	180
26.	Siaran Langsung AFF Suzuki Cup 2016	TV2 / TVi	Siaran Langsung	Sabtu Ahad Selasa Rabu Jumaat	1615-1830 1615-1830 1615-1830 1615-1830 1945-2200	135
27.	Siaran Tertunda AFF Suzuki Cup 2016	TV2 / TVi	Siaran Tertunda	Jumaat, Sabtu & Ahad	0030-0200	90
28.	Siaran Langsung Laporan Harian Sukma Sarawak 2016	TV1	Siaran Langsung	Isnin - Ahad	1000-1200 2045-2330 0030-0200	930
29.	Siaran Langsung Sorotan Harian Sukma Sarawak 2016	TV1	Rangkuman	Isnin - Ahad	2300-0000	60
30.	Siaran Langsung Hoki Piala Sultan Johor 2016	TV1 / TVi	Siaran Langsung	Isnin Selasa-Sabtu	1550-1745 1750-1945 2020-2215	345
31.	Dokumentari Olimpik 2016	TV1	Dokumentari	Isnin - Khamis	2230-2300	30
32.	Hero Raya	TV1	Drama	Khamis	1600-1700	60
33.	Pesona Aktif	TV1	Majalah	Isnin	2300-2330	30
34.	Siaran Langsung Review Olimpik Rio 2016	TV1	Siaran Langsung	Jumaat	2330-0000	90

BIL.	RANCANGAN	SALURAN	JENIS FORMAT	HARI	MASA	DURASI (MINIT)
35.	Siaran Langsung Laporan Harian Olimpik Rio 2016	TV1	Siaran Langsung	Isnin-Ahad	2230-0000	6,750
36.	Live Daily Report Olimpik Rio 2016	TV2	Siaran Langsung	Isnin-Ahad	0100-1000	8,100
37.	Siaran Langsung Sorotan Harian Olimpik Rio 2016	TV1	Siaran Langsung	Isnin-Ahad	1030-1230 1400-1700	4,500
38.	Live Daily Highlights Olimpik Rio 2016	TV2	Rangkuman	Isnin-Ahad	1700-1800	900
39.	Siaran Langsung Majlis Pembukaan Sukan Olimpik 2016	TV1	Siaran Langsung	Sabtu	0600-1000	240
40.	Siaran Langsung Majlis Penutup Sukan Olimpik 2016	TV1	Siaran Langsung	Isnin	0600-1000	240
41.	Sukan Olimpik 2016 Badminton *(Men's Double Semifinal)*	TV2	Siaran Langsung	Selasa	2015-2130	75
42.	Sukan Olimpik 2016 Badminton *(Men's Single Final)*	TV1	Siaran Langsung	Sabtu	2015-2200	75
43.	Sukan Olimpik 2016 *(Diving)*	TV1	Siaran Langsung	Khamis	2100-2230	90

Sumber: *Seksyen Perancangan Strategik, Bahagian Pembangunan Strategik*
Jabatan Penyiaran Malaysia (Bahagian Program TV)

JADUAL B 1.13

PURATA MASA SIARAN (TV1, TV2 DAN TVi) SEMINGGU MENGIKUT KELUARAN SIARAN 2016

KELUARAN SIARAN	MASA SIARAN (JAM:MIN)				PERATUS (%)			
	TV1	TV2	TVi	JUMLAH	TV1	TV2	TVi	JUMLAH
In-House (RTM)	86:00	30:50	12:50	129:00	52.0	18.1	7.5	77.6
In-Swasta	29:50	59:50	4:50	93:50	17.0	35.4	2.5	54.9
Syndicated	5:00	29:00	1:00	35:00	3.0	17.3	0.5	20.8
Ulang Siar	47:50	49:00	50:00	246:50	28.0	29.2	89.5	146.7
JUMLAH	**168:00**	**168:00**	**168:00**	**504:00**	**100**	**100**	**100**	**300**

Sumber: *Seksyen Perancangan Strategik, Bahagian Pembangunan Strategik*
Jabatan Penyiaran Malaysia (Bahagian Program TV)

JADUAL B 1.14

PURATA MASA SIARAN (TV1, TV2 DAN TVi) SEMINGGU MENGIKUT BAHASA SIARAN 2016

BAHASA SIARAN	MASA SIARAN (JAM:MINIT)				PERATUS (%)			
	TV1	TV2	TVi	JUM	TV1	TV2	TVi	JUM
Melayu	163:00	56:00	131:50	350:50	97.0	33.0	78.0	220.6
Inggeris	5:00	50:00	33:00	88:00	3.0	30.0	19.0	52.0
Mandarin	-	25:00	-	25:00	-	15.0	-	15.0
Tamil	-	24:00	-	24:00	-	14.0	-	14.0
Kantonis	-	2:00	-	2:00	-	1.2	-	1.20
Hindustan	-	3:00	-	3:00	-	1.8	-	1.80
Korea	-	8.00	-	8:00	-	5.0	-	5.0
Etnik Sabah Sarawak	-	-	3:50	3:50	-	-	3.0	3.0
JUMLAH	**168:00**	**168:00**	**168:00**	**504:00**	**100**	**100**	**100**	**300**

Sumber: *Seksyen Perancangan Strategik, Bahagian Pembangunan Strategik Jabatan Penyiaran Malaysia (Bahagian Program TV)*

JADUAL B 1.15

RANCANGAN TERBITAN TEMPATAN *(IN HOUSE)* DI TV1, TV2 DAN TVi MENGIKUT KATEGORI RANCANGAN 2016

BIL.	KATEGORI RANCANGAN	TV1			TV2			TVi		
		BAHASA	BIL. EPISOD	JUMLAH (JAM)	BAHASA	BIL. EPISOD	JUMLAH (JAM)	BAHASA	BIL. EPISOD	JUMLAH (JAM)
1.	Agama	Melayu	104	442	Hindi	52	26	-	-	-
			390		Tamil	52				
2.	Berita	Melayu	156	1,794	Mandarin	52	364	Melayu		
			104		Tamil	52	182	Iban	365	548
					Inggeris	52	364	Dusun		
3.	Bicarawara/ Bual bicara	Melayu	624	988	Mandarin	52	52	Melayu	52	52
					Tamil	52	52			
4.	Dokumentari/ Majalah	Melayu	832	416	Melayu	52	26	Melayu	52	26
					Inggeris	52	26			
5.	Drama	Melayu	104	104	-	-	-	-	-	-
6.	Kanak-kanak/ Animasi	-	-	-	Melayu	52	52	-	-	-
					Inggeris	52	26			
7.	Laporan Parlimen	Melayu	248	656	-	-	-	-	-	-
8.	Muzikal	Melayu	52	104	Melayu	52	130	Melayu	52	26
9.	Sukan	Melayu	156	208	-	-	-	-	-	-
			52							
10.	Telefilem	Melayu	-	-	Melayu	52	104	-	-	-
11.	Lain-lain	Melayu	-	-	Inggeris	52	156	-		
JUMLAH		**-**	**2,822**	**4,712**	**-**	**1,586**	**1,586**	**-**	**521**	**652:00**

Sumber: *Seksyen Perancangan Strategik, Bahagian Pembangunan Strategik, Jabatan Penyiaran Malaysia (Bahagian Program TV)*

JADUAL B 1.16

RANCANGAN *SYNDICATED* (LUAR NEGARA) DI TV1 MENGIKUT KATEGORI RANCANGAN 2016

BIL.	KATEGORI RANCANGAN	BAHASA	DURASI (MINIT)	BILANGAN (EPISOD)	JUMLAH (JAM)
1.	Dokumentari/Majalah	Inggeris	60	208	208
2.	Kanak-kanak	Melayu	30	104	52
JUMLAH				**312**	**260**

JADUAL B 1.17

RANCANGAN *SYNDICATED* (LUAR NEGARA) DI TV2 MENGIKUT KATEGORI RANCANGAN 2016

BIL.	KATOGERI RANCANGAN	BAHASA	DURASI (MINIT)	BILANGAN EPISOD	JUMLAH (JAM)
1.	Candawara	Korea	180	52	156
2.	Dokumentari/Majalah	Inggeris	90	52	78
3.	Drama	Korea	300	52	260
		Inggeris	120	52	104
4.	Filem	Hindi	180	52	156
		Mandarin	120	52	104
		Inggeris	240	52	208
		Tamil	180	52	156
5.	Kanak-kanak/Animasi	Inggeris	120	52	286
JUMLAH				**468**	**1,508**

Sumber: *Seksyen Perancangan Strategik, Bahagian Pembangunan Strategik*
Jabatan Penyiaran Malaysia (Bahagian Program TV)

JADUAL B 1.18

RANCANGAN *SYNDICATED* (LUAR NEGARA) DI TVi MENGIKUT KATEGORI RANCANGAN 2016

BIL.	KATOGERI RANCANGAN	BAHASA	DURASI (MINIT)	BILANGAN EPISOD	JUMLAH (JAM)
1.	Dokumentari/Majalah	Inggeris	30	174	87
JUMLAH				**174**	**87**

JADUAL B 1.19

RANCANGAN TERBITAN TEMPATAN (SWASTA) DI TV1 MENGIKUT KATEGORI RANCANGAN 2016

BIL.	KATEGORI RANCANGAN	BAHASA	JANGKA MASA (MINIT)	BILANGAN EPISOD	JUMLAH (JAM)
1.	Dokumentari/Majalah	Melayu	30:00	1,040	520
2.	Drama	Melayu	30:00	104	650
3.	Kanak-kanak/Animasi	Melayu	30:00	208	52
4.	Telemovie/Telefilem	Melayu	120:00	156	312
JUMLAH				**2,132**	**1,534**

Sumber: *Seksyen Perancangan Strategik, Bahagian Pembangunan Strategik Jabatan Penyiaran Malaysia (Bahagian Program TV)*

JADUAL B 1.20

RANCANGAN TERBITAN TEMPATAN (SWASTA) DI TV2 MENGIKUT KATEGORI RANCANGAN 2016

BIL.	KATEGORI RANCANGAN	BAHASA	DURASI (MINIT)	BILANGAN EPISOD	JUMLAH (JAM)
1.	Dokumentari/Majalah	Melayu	90	52	78
		Inggeris	30	52	26
		Mandarin	90	52	78
		Tamil	90	52	78
2.	Drama	Melayu	1,470	52	1,274
3.	Filem	Melayu	270	52	234
4.	Kanak-kanak/Animasi	Melayu	1,110	52	962
5.	Muzikal	Melayu	30	52	26
		Tamil	30	52	26
6.	Telemovie	Melayu	120	52	104
		Mandarin	120	52	104
		Tamil	120	52	104
JUMLAH				**624**	**3,094**

JADUAL B 1.21

RANCANGAN TERBITAN TEMPATAN (SWASTA) DI TVi MENGIKUT KATEGORI RANCANGAN 2016

BIL.	KATEGORI RANCANGAN	BAHASA	DURASI (MINIT)	BILANGAN (EPISOD)	DURASI (JAM)
1.	Dokumentari/Majalah	Melayu Inggeris	30	10,140	5,070
2.	Drama	Melayu	60	2,028	2,028
3.	Telemovie	Melayu	120	52	104
JUMLAH				**12,220**	**7,202**

Sumber: *Seksyen Perancangan Strategik, Bahagian Pembangunan Strategik*
Jabatan Penyiaran Malaysia (Bahagian Program TV)

JADUAL B 1.22

SENARAI RANCANGAN TERBITAN TEMPATAN DI TVi 2016

BIL.	NAMA RANCANGAN	JENIS/ FORMAT	HARI	MASA	DURASI (MINIT)
1.	Ekspresi Kombo	Muzikal	Rabu	3.00 petang	30
2.	Kami Bah Ini	Bual Bicara	Khamis	3.00 petang	60
3.	Sitok Kamek	Dokumentari	Sabtu	5.30 petang	30
4.	Sioknya Bayu	Dokumentari	Ahad	5.00 petang	60
5.	Berita i Kadazan & i Iban	Berita	Isnin - Ahad	7.00 petang	30

JADUAL B 1.23

SENARAI RANCANGAN KHAS JAKIM DI TV1 2016

BIL.	TAJUK RANCANGAN	KATEGORI	TARIKH	DURASI (MINIT)
1.	Ambang Maal Hijrah	Bual Bicara	1 Oktober	90
2.	Perarakan Maal Hijrah	Siaran Langsung	21 Oktober	30
3.	Perhimpunan Maal Hijrah	Siaran Langsung	2 Oktober	120
4.	Maulidur Rasul	Siaran Langsung	12 November	80
5.	Majlis Tilawah Al Quran Antarabangsa	Siaran Langsung	2 Mei	150
6.	Majlis Menghafaz Al Quran Antarabangsa	Siaran Langsung	6 Jun	20
7.	Majlis Tilawah Al Quran Kebangsaan	Siaran Langsung	25 Mac	150
8.	Majlis Menghafaz Al Quran Kebangsaan	Majalah	14 Mac	60
9.	Solat Aidil Fitri	Siaran Langsung	6 Julai	60
10.	Solat Aidil Adha	Siaran Langsung	9 Disember	60
11.	Dokumentari Khas Maal Hijrah	Dokumentari	2 Oktober	30
12.	Dokumentari Khas Maulidur Rasul	Dokumentari	11 Disember	30
13.	Dokumentari Khas MTQHA	Dokumentari	9 Mei	60
14.	Dokumentari Khas Aidil Fitri	Dokumentari	9 Julai	60
15.	Dokumentari Khas Aidil Adha	Dokumentari	12 September	30
16.	Akademi Pendakwah Muslimat	Rancangan Realiti	3 Mei	60

Sumber: *Seksyen Perancangan Strategik, Bahagian Pembangunan Strategik*
Jabatan Penyiaran Malaysia (Bahagian Program TV)

RANCANGAN AGAMA TERBITAN JAKIM DI tv1

10 RANCANGAN
52 EPISOD SETIAP RANCANGAN
60 MINIT DURASI

- Forum Perdana Ehwal Islam
- Anda Musykil
- Persada Jurnal
- My Halal
- Tilawah Interaktif
- Fikrah
- Hadis 40
- Ikon Asnaf
- Solat Jumaat
- Rahmat Kasih

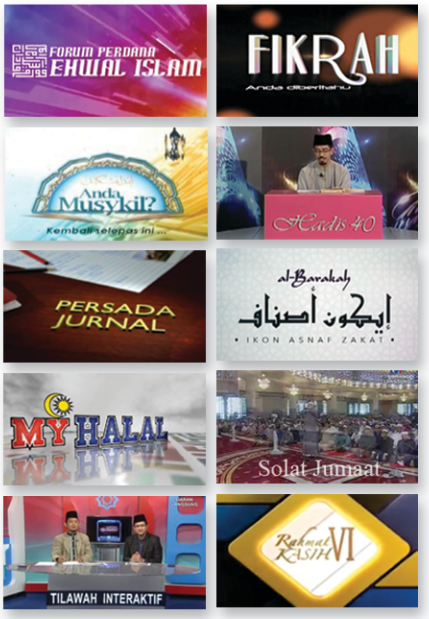

RANCANGAN AGAMA TERBITAN JAKIM DI tv2

2 RANCANGAN
52 EPISOD SETIAP RANCANGAN
30 MINIT DURASI

- Qudwah (Bahasa Tamil)
- Hikmah (Bahasa Mandarin)



Sumber: *Bahagian Program TV, Jabatan Penyiaran Malaysia (Bahagian Program TV)*

JADUAL B 1.24

KERJASAMA RANCANGAN RADIO TELEVISYEN MALAYSIA DENGAN BADAN PENYIARAN ANTARABANGSA 2016

BIL.	KATEGORI/ RANCANGAN	SALURAN/ STESEN	JUMLAH RANCANGAN	DURASI (MINIT)	NEGARA
1.	Change Asia, Rescue the Earth (CARE)	TV2	10	300	Korea Selatan China Fiji India Iran Jepun Malaysia Palestin Sri Lanka Vietnam
2.	ABU Children Drama Co-Production	TV2	9	270	Bangladesh Hong Kong Jepun Korea Malaysia Mongolia Sri Lanka Thailand
3.	Drama 'Qarmila'	TV1	2	90	Malaysia Brunei Darussalam
4.	Travelog Balik Kampung	TV1			Malaysia Brunei Darussalam
5.	Eksplorasa	TV1	15	450	Malaysia Brunei Darussalam
6.	Selamat Pagi Malaysia	TV1	12	120	Malaysia Brunei Darussalam
7.	Debat Siswa	TV1	1	115	Malaysia Brunei Darussalam
8.	Muzik Ekstravaganza	TV2	1	120	Singapura (Mediacorp)
9.	ASEAN Television News: Integrates, Inspires, Informs - ASEAN Perspective - - Asia Roundup	TV2 TV2	52 52	**7**80 780	Brunei Darussalam Kemboja Laos Malaysia Myanmar Filipina Singapura Thailand Vietnam

BIL.	KATEGORI/ RANCANGAN	SALURAN/ STESEN	JUMLAH RANCANGAN	DURASI (MINIT)	NEGARA
10.	Dokumentaries of ASEAN-Japan Partnership in Disaster Management and Cultural Exchange	TBC	2	60	Brunei Darussalam Kemboja Indonesia Laos Malaysia Myanmar Filipina Singapura Thailand Vietnam Jepun
11.	ASEAN Spotlight TV	TV1	6	180	Brunei Darussalam Kemboja Indonesia Laos Malaysia Myanmar Filipina Singapura Thailand Vietnam
12.	My City, My Love	TBC	10 1 dokumentari kompilasi 10 bandaraya	50 30	Brunei Darussalam Kemboja Indonesia Laos Malaysia Myanmar Filipina Singapura Thailand Vietnam
13.	Proudly ASEAN	TBC	10	100	Brunei Darussalam Kemboja Indonesia Laos Malaysia Myanmar Filipina Singapura Thailand Vietnam

Sumber: *Seksyen Perancangan Strategik, Bahagian Pembangunan Strategik Jabatan Penyiaran Malaysia (Seksyen Perhubungan Antarabangsa)*

JADUAL B 1.25

JUMLAH MASA (MINIT) SIARAN RADIO SEMINGGU BERDASARKAN KATEGORI RANCANGAN 2016 (STESEN-STESEN IBU PEJABAT)

BIL.	STESEN RADIO	KATEGORI RANCANGAN										JUMLAH
		AGAMA	BELIA	BERITA	DRAMA	HIBURAN	IKLAN	KANAK-KANAK	SUKAN	WANITA	PENERANGAN & PENDIDIKAN	
1.	Nasionalfm	745	411	1,097	30	7,222	420	-	35	120	-	10,080
2.	Aifm	140	1,680	1,165	90	4,515	210	120	50	900	1,380	10,250
3.	TRAXXfm	105	150	770	10	5,040	30	10	70	120	-	6,305
4.	Minnalfm	45	120	434	60	3,825	325	60	60	60	-	4,989
5.	Radio Klasik	368	-	443	60	7,009	2,100	-	-	-	140	10,120
6.	KLfm	315	540	455	15	7,059	60	120	50	30	1,556	10,200
7.	Asyikfm	221	145	383	75	5,040	-	145	60	60	325	6,454

Sumber: *Seksyen Perancangan Strategik, Bahagian Pembangunan Strategik, Jabatan Penyiaran Malaysia (Bahagian Program Radio)*

32 STESEN RADIO RTM 2016



7
STESEN RADIO IBU PEJABAT

BEROPERASI DI ANGKASAPURI, KUALA LUMPUR

DENGAN JUMLAH MINIT SEBANYAK

59,244 MINIT SEMINGGU

13
STESEN RADIO NEGERI

12
STESEN RADIO TEMPATAN

BEROPERASI SETIAP HARI DI SELURUH MALAYSIA

DENGAN JUMLAH MINIT SEBANYAK

359,120 MINIT 20 SAAT SEMINGGU

10

KATEGORI RANCANGAN RADIO BAGI KESEMUA STESEN RADIO IAITU:

AGAMA, BELIA, BERITA, DRAMA, HIBURAN, IKLAN, KANAK-KANAK, SUKAN, WANITA, PENERANGAN DAN PENDIDIKAN.

2,733,155
PENDENGAR RADIO DALAM TALIAN 2016

Sumber: *Seksyen Perancangan Strategik, Bahagian Pembangunan Strategik, Jabatan Penyiaran Malaysia (Bahagian Program Radio)*

JADUAL B 1.26

JUMLAH MASA (MINIT) SIARAN RADIO SEMINGGU BERDASARKAN KATEGORI RANCANGAN 2016 (STESEN-STESEN NEGERI)

BIL.	STESEN RADIO	KATEGORI RANCANGAN										
		AGAMA	BELIA	BERITA	DRAMA	HIBURAN	IKLAN	KANAK-KANAK	SUKAN	WANITA	PENERANGAN & PENDIDIKAN	JUMLAH (MINIT)
1.	Johorfm	710	60	728	10	330	420	30	5	30	608	2,931
2.	Melakafm	2,100	180	900	-	2,100	180	-	180	120	1,800	7,560
3.	Mutiarafm	350	30	480	10	5,430	480	30	120	30	600	7,560
4.	Kedahfm	630	104	100	30	465	-	-	30	45	165	1,569
5.	Langkawifm	134	75	70	-	4140	35	-	-	-	650	5,104
6.	Perakfm	425	1,030	910	70	2,775	680	45	95	375	1,155	7,560
7.	Negerifm	810	180	710	360	1,060	620	120	180	250	750	5,040
8.	Selangorfm	375	60	105	30	420	236.5	-	-	60	360	1,646.5
9.	Kelantanfm	600	180	700	40	2,580	1,740	180	60	120	1,320	7,520
10.	Terengganufm	1,500	720	120	60	3,600	360	60	60	900	180	7,560
11.	Pahangfm	720	420	720	60	4,200	360	60	300	300	420	7,560
12.	Keningaufm	3,360	3,360	20,160	600	198,900	2,520	2,100	2,520	2,520	3,360	239,400
13.	Tawaufm	185	30	525	15	2,080	45	30	30	30	2,100	5,070
14.	Sabahfm	294	42	240	15	360	1,195	-	25	50	244	2,465
15.	Sandakanfm	75	25	90	45	450	61	-	25	90	270	1,131
16.	Labuanfm	240	60	600	60	3,240	60	60	60	60	600	5,040
17.	Sarawakfm	1,052	135	975	77	6,720	58	77	135	135	916	10,280

BIL.	STESEN RADIO	KATEGORI RANCANGAN										
		AGAMA	BELIA	BERITA	DRAMA	HIBURAN	IKLAN	KANAK-KANAK	SUKAN	WANITA	PENERANGAN & PENDIDIKAN	JUMLAH (MINIT)
18.	Bintulufm	85	210	315	30	360	15	60	30	30	70	1,205
19.	**Sibufm**											
	Melayu	145	900	300	-	450	-	900	2,100	1,800	85	6,680
	Iban	-	-	2100	-	180	-	-	105	105	3,000	5,490
	Cina	300	1,800	120	3,000	180	-	1,800	1,500	600	180	9,480
20.	**Mirifm**											
	Melayu	30	30	140	-	240	7	-	30	30	30	537 min
	Iban	20	30	60	-	145	Iklan	30	30	30	60	405
	Cina	10	120	120	60	480	Iklan	60	70	60	120	1,100
	Kenyah	15	15	21	-	30	10.5	15	15	15	15	151.50
21.	**Limbangfm**											
	Melayu	300	30	180	60	1,080	60	30	60	60	1,080	2,940
	Lun bawang	240	30	240	60	1,200	60	30	60	60	900	2,880
	Bisaya/Iban	240	30	240	60	1,200	60	30	60	60	900	2,880
22.	**RaSAfm**											
	Iban	-	-	-	-	105	-	-	-	-	45	150
	Cina	-	45	-	-	45	-	45	-	45	45	225

Sumber: *Seksyen Perancangan Strategik, Bahagian Pembangunan Strategik, Jabatan Penyiaran Malaysia (Bahagian Program Radio)*

JADUAL B 1.27

KERJASAMA RANCANGAN RTM DENGAN BADAN PENYIARAN ANTARABANGSA 2016 (RADIO)

BIL.	SALURAN/ STESEN	KATEGORI/ RANCANGAN	JUMLAH RANCANGAN (SETAHUN)	DURASI (MINIT)	NEGARA
1.	Traxxfm	Kerjasama ASEAN:Voice of ASEAN-Beyond Boundaries	9 kali	270	Brunei Indonesia Laos Malaysia Myanmar Filipina Singapura Thailand Vietnam
2.	Berita Radio	China Radio International	52	165	China
3.	Sarawakfm	Bermukun Serumpun (Borneo)	5	450	Brunei Darussalam Indonesia Malaysia
4.	Nasionalfm	Program Budaya Tiga Serumpun	2	60	Brunei Darussalam Indonesia Malaysia
	Klasik Nasionalfm		2	60	
5.	Nasionalfm	Pameran Sempena Hari UNESCO Malaysia 2016	1	60	-
6.	Sarawakfm	Pantun Serumpun Borneo, Sarawak, Indonesia	4	240	Indonesia Malaysia

Sumber: *Seksyen Perancangan Strategik, Bahagian Pembangunan Strategik, Jabatan Penyiaran Malaysia (Seksyen Perhubungan Antarabangsa)*

JADUAL B 1.28

PENYERTAAN RTM DALAM PERTUBUHAN PENYIARAN ANTARABANGSA 2016

BIL.	NAMA PERTUBUHAN PENYIARAN	PERANAN DALAM PERTUBUHAN
1.	Asia-Pacific Broadcasting Union (ABU)	• Ahli Penuh • Ahli Tetap Admistrative Council (Admin Council) • Ahli Tetap Planning and Steering Group Committee (PSG) • Ahli ABU Prizes Reform Working Party • Ahli Programme Bureau • Ahli Technical Bureau • Ahli Asiavision
2.	Asia-Pacific Institute for Broadcasting Development (AIBD)	• Ahli Penuh • Pengerusi Lembaga Eksekutif (EXBO)
3.	Public Media Alliance (PMA) (dahulunya Commonwealth Broadcasting Association)	Ahli
4.	Public Broadcasters International (PBI)	Ahli
5.	European Broadcasting Union (EBU)	Ahli Bersekutu
6.	Islamic Broadcasting Union (IBU)	Ahli

Nota:

- ABU telah ditubuhkan pada 1964 dan kini mempunyai seramai 278 keahlian daripada 68 buah negara. Ibu pejabat terletak di Kuala Lumpur.
- AIBD ditubuhkan pada tahun 1972 yang merupakan sebuah organisasi latihan penyiaran dan penyelidikan sejak Ogos 1977 yang beribu pejabat di Kuala Lumpur. Sehingga kini AIBD mempunyai 92 ahli dari seluruh Asia Pasifik.
- ASIAVISION merupakan pertukaran bahan berita satelit dalam kalangan 30 anggota ABU. Kira-kira 13,000 pertukaran bahan berita setahun.
- Public Media Alliance (PMA) dahulunya dikenali sebagai Commonwealth Broadcasters Association (CBA). CBA diasaskan pada Februari 1945 dengan 97 keahlian daripada 50 buah negara.
- EBU kini mempunyai 108 keahlian daripada 77 negara. RTM merupakan Ahli Bersekutu.

Sumber: *Seksyen Perancangan Strategik, Bahagian Pembangunan Strategik, Jabatan Penyiaran Malaysia (Seksyen Perhubungan Antarabangsa)*

JABATAN PENERANGAN MALAYSIA



PERJAWATAN DAN PENGISIAN DI JABATAN PENERANGAN MALAYSIA 2016

2,534
JUMLAH PERJAWATAN

DIISI
2,259
(89.1%)

KOSONG
275
(10.9%)



Sumber: *Bahagian Pengurusan Sumber Manusia, Kementerian Komunikasi dan Multimedia Malaysia*

JADUAL B 2.1

PERJAWATAN JABATAN PENERANGAN MALAYSIA 2016

BIL.	NAMA JAWATAN	GRED	JUMLAH	DIISI	KOSONG
1.	Pegawai Penerangan	VU6	1	1	0
2.	Pegawai Penerangan	VU7	2	2	0
3.	Pegawai Penerangan	S54	7	5	2
4.	Terbuka	Gred 54	1	1	0
5.	Pegawai Penerangan	S52	8	8	0
6.	Pereka	B51/52	1	0	1
7.	Pegawai Penerangan	S48	17	16	1
8.	Pegawai Penerangan	S44	43	43	0
9.	Pereka	B47/48	1	1	0
10.	Pegawai Tadbir & Diplomatik	M48	2	2	0
11.	Pustakawan	S48	1	1	0
12.	Pegawai Teknologi Maklumat	F48	1	1	0
13.	Pegawai Penerangan	S41/S44	112	102	10
14.	Pereka	B41/42/B43/ B44	17	7	10
15.	Pegawai Tadbir dan Diplomatik	M41/M44	7	4	3
16.	Jurutera	J41/J44	1	1	0
17.	Akauntan	W41/W44	1	1	0
18.	Pustakawan	S41/S44	1	1	0
19.	Pegawai Teknologi Maklumat	F41/F44	2	2	0
20.	Pereka	B43/44	4	2	2
21.	Pegawai Penerangan	S41/S44/S48/ S52/S54 (POOL)	14	13	1
22.	Penolong Pegawai Penerangan	S38	24	22	2
23.	Penerbit Rancangan (Pengarah Lakon)	B37/38	1	1	0
24.	Penerbit Rancangan (Penolong Pengarah Lakon)	B31/32	1	0	1
25.	Ahli Muzik (Penyelia Muzik)	B31/32	1	1	0
26.	Penolong Pegawai Penerangan	S32	96	89	7
27.	Penolong Akauntan	W32	3	3	0
28.	Juru Fotografi	B31/32	1	1	0
29.	Penolong Pegawai Tadbir	N32	3	3	0

BIL.	NAMA JAWATAN	GRED	JUMLAH	DIISI	KOSONG
30.	Juru Fotografi	B29/B31/32	4	4	0
31.	Penolong Pegawai Teknologi Maklumat	F32	4	4	0
32.	Pembantu Khas, Pembantu Setiausaha Pejabat/Setiausaha Pejabat	N32 (KUP)	1	1	0
33.	Pelukis Pelan (Kejuruteraan Awam)/ Penolong Jurutera	JA29/30/JA36	20	17	3
34.	Pelukis Pelan (Kejuruteraan Awam)/ Penolong Jurutera Khas Untuk Penyandang	JA29/30	6	2	4
35	Penolong Pegawai Teknologi Maklumat	F29/F32	22	22	0
36.	Penolong Pegawai Penerangan	S29/S32	155	135	20
37.	Pereka	B31/32	2	2	0
38.	Pereka	B29/B31/32	17	17	0
39.	Penolong Pegawai Tadbir	N29/N32	5	4	1
40.	Penolong Pegawai Penerbitan	N29/N32	2	1	1
41.	Penolong Pustakawan	S29/S32	5	5	0
42.	Penolong Pegawai Penerangan	S29/S32/S38 (POOL)	11	6	5
43.	Penerbit Rancangan (Pengurus Pentas)	B29/B31/32	1	1	0
44.	Artis Budaya (Ketua Artis)	B29/B31/32	1	0	1
45.	Juru Fotografi	B25/26	4	4	0
46.	Penerbit Rancangan	B25/26	5	5	0
47.	Ahli Muzik	B25/26	14	13	1
48.	Ahli Muzik	B21/22	5	3	2
49.	Jurusolek	B21/22	1	1	0
50.	Pereka	B21/22	10	9	1
51.	Pembantu Penerangan	S26	13	11	2
52.	Pembantu Penerangan	S22	101	90	11
53.	Juru Fotografi	B21/22	9	9	0
54.	Pembantu Pustakawan	S22	3	3	0
55.	Pembantu Tadbir (Perkeranian/Operasi)	N26	6	6	0
56.	Pembantu Tadbir (Perkeranian/Operasi)	N22	13	13	0

BIL.	NAMA JAWATAN	GRED	JUMLAH	DIISI	KOSONG
57.	Pembantu Khas, Pembantu Setiausaha Pejabat/Setiausaha Pejabat	N22/N29/N32/ N36	1	1	0
58.	Juruaudio Visual	N26	7	4	3
59.	Juruaudio Visual	N22	32	27	5
60.	Pembantu Penerbitan	N26	3	2	1
61.	Pembantu Penerbitan	N22	14	10	4
62.	Pembantu Tadbir (Kewangan)	W22	2	2	0
63.	Juru Fotografi	B19/B21/22	40	38	2
64.	Pereka	B19/B21/22	35	32	3
65.	Pembantu Penerangan	S19/S22	527	465	62
66.	Pembantu Perpustakaan	S19/S22	9	9	0
67.	Pembantu Tadbir (Perkeranian/Operasi)	N19/N22	149	135	14
68.	Pembantu Tadbir (Kewangan)	W19/W22	40	39	1
69.	Pembantu Khas, Pembantu Setiausaha Pejabat/Setiausaha Pejabat	N19/N22/N29/ N32	21	17	4
70.	Pembantu Khas, Pembantu Setiausaha Pejabat/Setiausaha Pejabat	N19/N22	9	9	0
71.	Juruaudio Visual	N19/N22	347	326	21
72.	Artis Budaya	B19/B29	46	39	7
73.	Ahli Muzik	B19/B21/22	10	9	1
74.	Pembantu Penerbitan	N19/N22	14	13	1
75.	Juruteknik Komputer	FT19/FT22	1	1	0
76.	Penjaga Jentera Elektrik	J19/J22	1	1	0
77.	Pegawai Khidmat Pelanggan	N19/N22	11	11	0
78.	Pembantu Penerangan	S19/S22/S26 (POOL)	11	5	6
79.	Pembaca Pruf (Jumud)	N11/N14	1	0	1
80.	Pembantu Tadbir Rendah	N11/N14 (KUP)	1	0	1
81.	Pengawal Keselamatan	KP11/KP14	9	8	1
82.	Pemandu Kenderaan	H11/H14	47	44	3
83.	Pemandu Kenderaan	R3/R6 (KUP)	8	7	1
84.	Pembantu Am Pejabat	N11 (KUP)	7	7	0
85.	Pembantu Operasi	N11	142	122	20
86.	Pembantu Am Pejabat	N1/N4 (KUP)	3	3	0
87.	Pembantu Awam	H11/H14	137	123	14

BIL.	NAMA JAWATAN	GRED	JUMLAH	DIISI	KOSONG
88.	Pekerja Awam	R3 (KUP)	6	6	0
89.	Kelasi/Jurumudi	A1/A3/4	29	22	7
JUMLAH			**2,534**	**2,259**	**275**

Sumber: *Bahagian Pengurusan Sumber Manusia, Kementerian Komunikasi dan Multimedia Malaysia*

AKTIVITI KEMPEN 1MALAYSIA 2016

Konsep 1Malaysia bertujuan memperkukuhkan hubungan dan kerjasama antara rakyat pelbagai kaum di negara ini sebagai senjata utama untuk menghadapi pelbagai ancaman dan cabaran, yang bertujuan menggugat kesejahteraan hidup mereka. Konsep ini juga, jika dihayati sepenuhnya oleh semua pihak, mampu menjadikan Malaysia sebuah negara yang lebih aman, stabil dan maju dalam segenap bidang serta disegani oleh seluruh dunia.

"di mana bumi dipijak, di situ langit dijunjung, Malaysia tetap di Hati."

1 Malaysia

Rakyat didahulukan
Pencapaian diutamakan



"Kita berdiri, kita berfikir dan bertindak sebagai bangsa Malaysia. *One People*. Dan kita mengambil tindakan-tindakan berdasarkan kehendak semua kumpulan etnik dalam negara kita;

Ini bukan bererti kita mengetepikan dasar afirmatif, dasar untuk menolong kaum Bumiputera asalkan dasar itu dilaksanakan dengan cara yang adil dan memberi pertimbangan kepada golongan Bumiputera yang layak mendapat sesuatu pertimbangan daripada kerajaan.

Kita keluar daripada cara bertindak dalam tembok etnik yang kita amalkan sejak sekian lama."

- YAB Dato' Sri Mohd Najib Tun Abdul Razak
Perdana Menteri Malaysia

71,440
AKTIVITI

5,567,264
PESERTA

JADUAL B 2.2

BILANGAN AKTIVITI KEMPEN 1MALAYSIA SELURUH MALAYSIA
JABATAN PENERANGAN MALAYSIA 2016

BIL.	AKTIVITI	BILANGAN AKTIVITI	BILANGAN PESERTA
1.	Konvensyen Komuniti 1Malaysia	1	1,500
2.	Sepakat Peringkat Negeri	15	46,100
3.	Sepakat Peringkat Daerah	149	236,000
4.	Sepakat Peringkat Komuniti	1,500	615,000
5.	Forum Jati Diri/Gemilang Siswa	15	7,600
6.	Dialog Setempat	15	3,300
7.	Pidato 1Malaysia	17	14,100
8.	Pengisahan Kenegaraan	17	13,900
9.	Keceriaan Bulan Kebangsaan	16	270,000
10.	Kembara Merdeka Jalur Gemilang	149	223,300
11.	Sembang Warung/Syarahan Berencana	40,661	488,000
12.	Slot-slot Ceramah	22,877	1,944,800
13.	Pencernaan Minda (Hari Sivik)	298	34,200
14.	Santai Minda (Perhimpunan Sivik)	1,788	126,561
15.	Al-Mukminin (Sivik Rohani)	298	27,683
16.	Aktiviti Jiwa Murni (Sivik Jiwa Murni)	298	22,500
17.	Taklimat Minda (Taklimat Sivik)	45	11,200
18.	Kembara Minda (Lawatan Sivik)	53	3,990
19.	Kem Aspirasi Pelajar Kelab 1Malaysia	17	1,700
20.	Sketsa Rukun Negara Kelab 1Malaysia	15	9,100
21.	Amalan Demokrasi Berparlimen	804	64,320
22.	Kembara Kelab 1Malaysia	804	64,320
23.	Wacana Kemerdekaan	804	64,320
24.	Sekolah Angkat	34	10,300
25.	Pewaris Muda	16	2,500
26.	Layar Bestari	419	146,650
28.	*Caring Bridge*	1	2,000
29.	Persembahan PENTARAMA	300	1,084,320
30.	Menghubung dan Menyatu (CTU)	14	28,000
JUMLAH		**71,440**	**5,567,264**

PENTARAMA

1,084,320 PENONTON

300 PERSEMBAHAN
SELURUH NEGARA PADA 2016



Sumber: *Bahagian Perkhidmatan Komunikasi & Pembangunan Masyarakat, Jabatan Penerangan Malaysia*

JADUAL B 2.3
PERSEMBAHAN UNIT PENTARAMA DI NEGERI-NEGERI OLEH JABATAN PENERANGAN MALAYSIA 2016

BIL.	NEGERI	BILANGAN PERSEMBAHAN	ANJURAN JABATAN	JEMPUTAN	ANGGARAN PENONTON
1.	Selangor	11	7	4	15,120
2.	Perak	30	27	3	23,615
3.	Pulau Pinang	12	12	-	5,201
4.	Kedah	11	9	2	19,977
5.	Perlis	6	6	-	7,610
6.	Negeri Sembilan	8	6	2	10,810
7.	Melaka	13	13	-	27,110
8.	Johor	19	19	-	24,064
9.	Kelantan	5	5	-	2,500
10.	Terengganu	17	17	-	24,102
11.	Pahang	7	6	1	7,810
12.	Sabah	45	35	10	196,815
13.	Sarawak	63	29	34	168,081
14.	W.P Kuala Lumpur	30	22	8	530,655
15	W.P Putrajaya	23	23	-	20,850
JUMLAH		**300**	**236**	**64**	**1,084,320**

Sumber: *Bahagian Perkhidmatan Komunikasi dan Pembangunan Masyarakat, Jabatan Penerangan Malaysia*

JADUAL B 2.4

BAHAN-BAHAN PENERBITAN JABATAN PENERANGAN MALAYSIA 2016

BIL.	BAHAN-BAHAN PENERBITAN/ AKTIVITI	BILANGAN TAJUK	KUANTITI	PERBELANJAAN (RM)
1.	Buku Majalah/Buletin	4 16	8,000 283,000	180,000.00 480,000.00
2.	Buku Kecil dan Risalah Buku Program dan Kad Aturcara Buku Mewah	41 19 2	1,600,400 20,680 1,000	1,640,000.00 90,000.00 37,100.00
3.	CD/VCD	3	5,000	39,000.00
4.	Kalendar Meja JaPEN 2017 Kalendar Meja/Dinding KKMM Diari KKMM 2017	1 1 1	5,000 12,000 12,000	42,665.00 228,960.00 226,000.00
JUMLAH		**88**	**1,947,080**	**2,963,725.00**

JADUAL B 2.5

BAHAN-BAHAN PENERBITAN JABATAN PENERANGAN MALAYSIA UNTUK KEMENTERIAN/AGENSI LUAR 2016

BIL.	BAHAN-BAHAN PENERBITAN/AKTIVITI	BILANGAN TAJUK	KUANTITI	PERBELANJAAN (RM)
1.	Majlis Tilawah Al-Quran Peringkat Kebangsaan 2016 (JAKIM)	1	1,200	14,500.00
2.	Majlis Tilawah Al-Quran Peringkat Antarabangsa 2016 (JAKIM)	1	2,016	14,331.20
3.	Buku Program Maal Hijrah (JAKIM)	1	1,000	9,000.00
4.	Buku Program Maulidur Rasul (JAKIM)	1	1,000	12,000.00
JUMLAH		**4**	**5,216**	**49,831.20**

Sumber: *Bahagian Penerbitan Dasar Negara, Jabatan Penerangan Malaysia*

JADUAL B 2.6

AKTIVITI PAMERAN BUKU JABATAN PENERANGAN MALAYSIA 2016

BIL.	AKTIVITI	BILANGAN KEKERAPAN	BILANGAN HARI
1.	Perasmian Kompleks KKMM Ipoh, Perak	1	3
2.	Pesta Buku Antarabangsa	2	17
3.	Pameran menjayakan Program Di Sini Lahirnya Sebuah Cinta 2016	1	1
4.	Book Display Siti Hasmah Digital Library	2	4
5.	Grafiti Bersama Kanak-kanak Disleksia	1	1
6.	MyMerdeka Sempena Hari Kebangsaan 2016 (Mydin)	5	15
7.	Pameran Bulan Patriotik	1	9
8.	Pameran 'Menjiwai Patriotisme, Manifestasi Kemerdekaan' JPA	1	1
9.	Pameran Sempena Hari Kebangsaan 2016	1	1
10.	Pameran #SehatiSejiwa Sempena Perhimpunan Agung UMNO 2016	1	5
JUMLAH		**16**	**57**

Sumber: *Bahagian Penerbitan Dasar Negara, Jabatan Penerangan Malaysia*

PENGUNJUNG DAN PENGGUNA PUSAT MAKLUMAT RAKYAT 2016

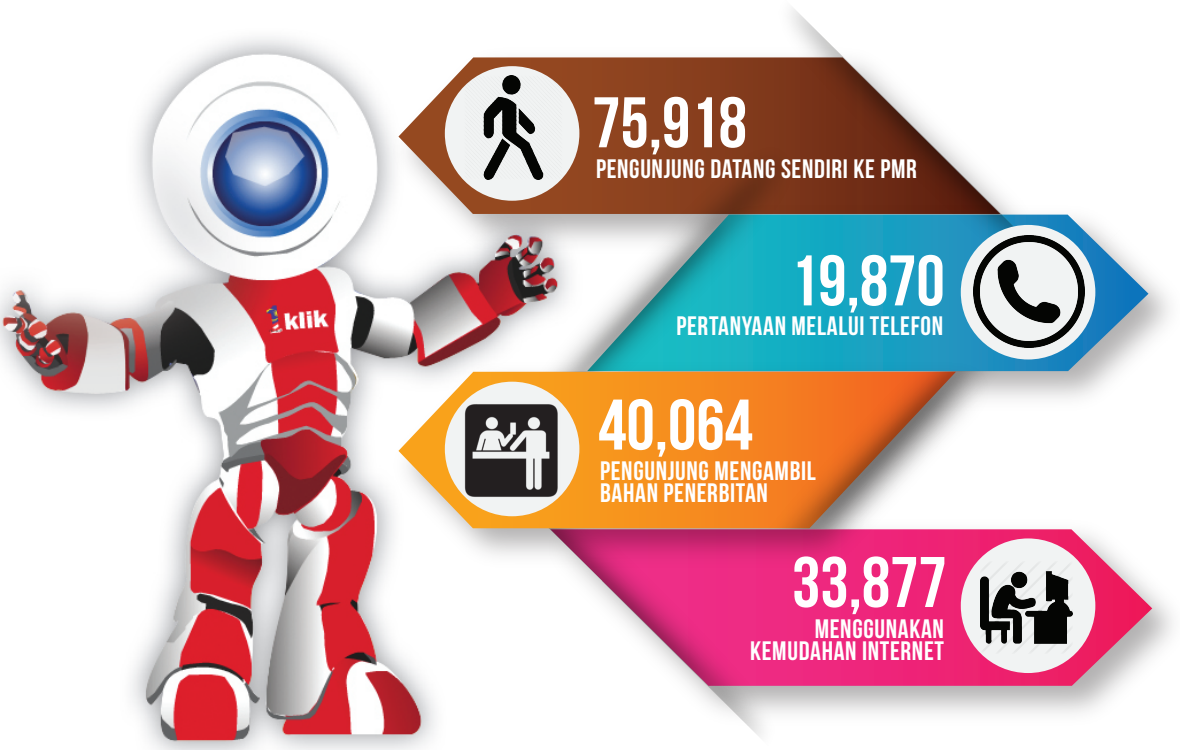

PUSAT MAKLUMAT RAKYAT (PMR) MERUPAKAN HAB MAKLUMAT YANG BEROPERASI DI SETIAP PEJABAT PENERANGAN DAERAH BERPERANAN SEBAGAI BANK DATA MAKLUMAT *FOCAL POINT* MAKLUMAT KEPADA MASYARAKAT

PUSAT RUJUKAN OLEH ORANG AWAM & AGENSI KERAJAAN (TEMPATAN, NEGERI DAN NEGARA)

143 BILANGAN PMR SELURUH NEGARA

PUSAT MAKLUMAT RAKYAT
http://pmr.penerangan.gov.my/

Sumber: *Bahagian Perkhidmatan Komunikasi & Pembangunan Masyarakat, Jabatan Penerangan Malaysia*

JADUAL B 2.7

BILANGAN PENGUNJUNG DAN PENGGUNA PERKHIDMATAN PUSAT MAKLUMAT RAKYAT (PMR) JABATAN PENERANGAN MALAYSIA 2016

BIL.	NEGERI	DATANG SENDIRI KE PMR	PERTANYAAN MELALUI TELEFON	MENGAMBIL PENERBITAN	MENGGUNAKAN KEMUDAHAN INTERNET	BIL. PMR
1.	Perlis	345	178	167	37	1
2.	Kedah	2,976	1,330	2,097	1,083	11
3.	Pulau Pinang	3,751	612	2,030	377	5
4.	Perak	7,859	79	421	2,874	10
5.	Selangor	3,977	840	628	376	9
6.	Negeri Sembilan	1,552	404	571	105	7
7.	Melaka	1,262	648	1,327	836	3
8.	Johor	9,769	7,758	7,846	1,441	10
9.	Pahang	2,433	964	2,964	1,173	12
10.	Terengganu	3,213	559	1,006	1,429	7
11.	Kelantan	1,793	769	773	824	10
12.	W.P Kuala Lumpur	487	22	3,765	86	1
13.	W.P Labuan	3,869	391	703	313	1
14.	Sabah	26,840	3,093	11,178	20,371	23
15.	Sarawak	5,792	2,223	4,588	2,552	33
JUMLAH		**75,918**	**19,870**	**40,064**	**33,877**	**143**

STATISTIK AKTIVITI MEDIA 2016



Sumber: *Bahagian Media dan Komunikasi Korporat, Jabatan Penerangan Malaysia*

JADUAL B 2.8

BILANGAN NOTA KEPADA PENGARANG, SIARAN MEDIA DAN LIPUTAN BERGAMBAR JABATAN PENERANGAN MALAYSIA 2016

BIL.	BULAN	NOTA KEPADA PENGARANG	SIARAN MEDIA	LIPUTAN BERGAMBAR
1.	Januari	330	84	104
2.	Februari	472	172	162
3.	Mac	507	217	175
4.	April	549	276	260
5.	Mei	521	216	140
6.	Jun	586	221	158
7.	Julai	477	180	138
8.	Ogos	639	232	202
9.	September	525	227	175
10.	Oktober	547	208	149
11.	November	411	155	147
12.	Disember	230	80	67
JUMLAH		**5,794**	**2,268**	**1,877**

Sumber: *Bahagian Media dan Komunikasi Korporat, Jabatan Penerangan Malaysia*

JABATAN PENERANGAN MALAYSIA TELAH MENGELUARKAN 3,013 KAD PERAKUAN MEDIA PADA 2016



Sumber: *Bahagian Media dan Komunikasi Korporat, Jabatan Penerangan Malaysia*

JADUAL B 2.9

SENARAI AKTIVITI MEDIA JABATAN PENERANGAN MALAYSIA 2016

PUSAT MEDIA YANG DIURUSKAN			
BIL.	**PUSAT MEDIA**	**TEMPAT**	**TARIKH**
1.	Conference of Speakers and Presiding Officers of the Commonwealth *(CSPOC)*	Kota Kinabalu, Sabah	9 -14 Januari
2.	Majlis Menghafaz Al-Quran 2016 Peringkat Kebangsaan	Pusat Konvensyen Amanjaya, Meru, Perak	15 - 20 Februari
3.	Pemukiman YAB Menteri Besar Perak	Hulu Perak, Perak	23 - 27 Februari
4.	Resilient Cities Asia Pacific 2016	Hotel Equatorial, Melaka	1 - 3 Mac
5.	Majlis Perasmian *Forest City*, Rancangan Pembangunan Komprehensif Iskandar Malaysia dan Perasmian UTC Johor	Tanjung Kupang, Gelang Patah, Johor	6 Mac
6.	Connecting The Unconnected	Gerik, Perak	28 - 29 Mac
7.	Majlis Perasmian Kem Askar Timbalan Setia Negeri Johor	Johor Bahru, Johor	8 April
8.	Majlis Pembukaan Rasmi Penggal Persidangan ke-4 Dewan Negeri Johor ke -13	Johor Bahru, Johor	14 April
9.	Pilihan Raya Negeri Sarawak ke -11	Kuching, Sarawak	23 April - 7 Mei
10.	Istiadat Pertukaran Panji-panji Askar Timbalan Setia Negeri Johor	Dataran Istana Besar, Johor Bahru, Johor	9 Mei
11.	Ops SAR Helikopter RPC2868	Lingga, Sarawak	7 - 9 Mei
12.	Pilihan Raya Kecil P.067 Kuala Kangsar, Perak	Kuala Kangsar, Perak	4 - 18 Jun
13.	Pilhan Raya Kecil P.093 Sungai Besar, Selangor	Sungai Besar, Selangor	4 - 18 Jun
14.	Mesyuarat DUN Ke-18, Sarawak	Dewan Undangan Negeri Sarawak, Sarawak	7 - 15 Jun
15.	SUKMA Sarawak XVIII 2016	Pusat Akuatik Kuching Sibu Indoor Stadium Miri Indoor Stadium Sarawak	18 - 31 Julai

PUSAT MEDIA YANG DIURUSKAN			
BIL.	**PUSAT MEDIA**	**TEMPAT**	**TARIKH**
16.	Pelancaran Bulan Kebangsaan Dan Kibar Jalur Gemilang	Tawau, Sabah	3 - 7 Ogos
17.	Sukan Paralimpiad Malaysia Sarawak XVIII 2016	Kuching, Sarawak	5 - 11 Ogos
18.	Hari Kebangsaan 2016	Kuala Lumpur	27 - 31 Ogos
19.	Hari Malaysia 2016	Bintulu, Sarawak	13 -16 September
20.	Sukan Orang Pekak (SOPMA) Malaysia Sarawak XVIII 2016	Kuching, Sarawak	1 - 6 Oktober
21.	Bencana Tanah Runtuh Serendah	Hulu Selangor, Selangor	26 November - 9 Disember

TAKLIMAT MEDIA YANG DIURUSKAN		
BIL.	**TAKLIMAT MEDIA**	**BILANGAN**
1.	Sidang/Taklimat Media Acara Utama Jabatan	14
2.	Sidang/Taklimat Media OPS SAR Helikopter RPC2868 Lingga, Sarawak	5
3.	Sidang/Taklimat Media Parlimen	2
4.	Sidang/Taklimat Media Pilihan Raya Kecil	10
JUMLAH		**31**

PENGURUSAN MEDIA ACARA RASMI KERAJAAN					
BIL.	**PROGRAM**	**TEMPAT**	**VVIP**	**TARIKH**	**JUMLAH**
1.	Majlis Perasmian Kompleks Sultan Nazrin Muizzuddin Shah	Jalan Raja Musa Mahadi, Ipoh Perak	DYMM Paduka Seri Sultan Perak	9 Januari	**2**
	Majlis Perutusan Khas Pengubahsuaian Bajet 2016	PICC, Putrajaya	YAB Perdana Menteri	28 Januari	**1**
2.	Majlis Istiadat Mengadap dan Istiadat Pengurniaan Darjah Kebesaran, Bintang dan Pingat Wilayah Persekutuan (DKBPWP) Tahun 2016	Istana Negara, Kuala Lumpur	SPB YDP Agong XIV	1 & 3 Februari	**2**
	Majlis Perasmian Hari Kraf Kebangsaan 2016	Panggung Sari Kompleks Kraf, Kuala Lumpur	Isteri YAB Perdana Menteri	25 Februari	**2**
3.	Pembukaan Penggal Ketiga Majlis Parlimen yang Ke-13 2016	Bangunan Parlimen, Kuala Lumpur	SPB YDP Agong XIV	7 Mac	**4**
	Majlis Perasmian *3 rd Food and Agriculture Organization Of The United Nations(FAO) for Asia and The Pacific Region 2016*	PICC, Putrajaya	YAB Timbalan Perdana Menteri	10 Mac	**2**
	Program Minda@ Komuniti	Padang Merdeka Kuching, Sarawak	YAB Perdana Menteri	11 - 13 Mac	**2**
	Majlis Perasmian Tilawah Al-Quran Peringkat Kebangsaan kali Ke-59 Tahun 1437H/2016M	Auditorium Cempaka Sari Perbadanan Putrajaya (PPJ), Putrajaya	YAB Perdana Menteri dan YAB Timbalan Perdana Menteri	21 Mac	**1**
	Majlis Pelancaran Modul Kelab 1Malaysia	Dewan SMK Tengku Suleiman Beseri, Perlis	YBhg. Ketua Pengarah Penerangan Malaysia	23 Mac	**2**
	Majlis Perhimpunan Rukun Tetangga 1Malaysia 2016	Astaka Taman Tasik Titiwangsa, Kuala Lumpur	YAB Timbalan Perdana Menteri	26 Mac	**2**
	Majlis Perasmian Penutup dan Penyampaian Hadiah Tilawah Al-Quran Peringkat Kebangsaan Kali Ke-59	Auditorium Cempaka Sari, Perbadanan Putrajaya (PPJ), Putrajaya	YB Menteri Wilayah Persekutuan	26 Mac	**1**

PENGURUSAN MEDIA ACARA RASMI KERAJAAN					
BIL.	**PROGRAM**	**TEMPAT**	**VVIP**	**TARIKH**	**JUMLAH**
	Majlis Perdana Ulama-Ulama 2016 dan Pembentangan Laporan Kajian Indeks Syariah Malaysia	Dewan Putra, PICC, Putrajaya	YAB Perdana Menteri dan isteri	28 Mac	**1**
	Lawatan Rasmi H.E Abdullah Yameen Abdul Gayoom, *President of Republic of Maldives* dan isteri	Lapangan Terbang Antarabangsa Kuala Lumpur Pejabat Perdana Menteri Pusat Anak Permata Negara Seri Perdana	YAB Perdana Menteri dan isteri	28 - 29 Mac	**8**
4.	Majlis Sambutan Hari Pekerja Peringkat Kebangsaan 2016	Dewan Tun Razak, PWTC, Kuala Lumpur	YAB Perdana Menteri	1 Mei	**2**
	Majlis Perasmian Pembukaan Tilawah dan Menghafaz Al-Quran Peringkat Antarabangsa Ke-58	Dewan Merdeka, PWTC, Kuala Lumpur	YB Menteri di Jabatan Perdana Menteri	2 Mei	**1**
	Majlis Perasmian Penutup dan Penyampaian Hadiah Tilawah dan Menghafaz Al-Quran Peringkat Antarabangsa kali Ke-58	Dewan Merdeka, PWTC, Kuala Lumpur	YB Menteri di Jabatan Perdana Menteri	7 Mei	**1**
	Majlis “Jalinan Kasih” Rakan Strategik bersama Ketua Pengarah Penerangan Malaysia	KKMM	YBhg. Ketua Pengarah Penerangan Malaysia	10 Mei	**2**
5.	Lawatan Rasmi Perdana Menteri Kemboja H.E.Hun Sen dan isteri ke Wilayah Persekutuan	KLIA Pejabat Perdana Menteri Pusat Anak Permata Negara Seri Perdana	YAB Perdana Menteri dan isteri	1 - 4 Jun	**20**

PENGURUSAN MEDIA ACARA RASMI KERAJAAN					
BIL.	**PROGRAM**	**TEMPAT**	**VVIP**	**TARIKH**	**JUMLAH**
	Majlis Bacaan Yasin dan Doa Selamat	Masjid Wilayah Persekutuan, Putrajaya	YAB Perdana Menteri	2 Jun	
	Solat Jumaat dan Khutbah Khas		SPB YDP Agong XIV	3 Jun	
	Istiadat Menghadap & Istiadat Pengurniaan Darjah Kebesaran, Bintang dan Pingat Persekutuan	Istana Negara	SPB YDP Agong XIV	4 Jun	
	Majlis Jamuan Teh DiRaja	Istana Negara	SPB YDP Agong XIV	3 Jun	
	Majlis Jamuan Mesra Seri Paduka Baginda Raja Permaisuri Agong	Istana Negara	SPB Raja Permaisuri Agong	5 Jun	
	Lawatan Seri Paduka Baginda Raja Permaisuri Agong	Institut Kanser Negara	SPB Raja Permaisuri Agong	7 Jun	
6.	Solat Sunat Aidilfitri	Masjid Negara	SPB YDP Agong XIV YAB Perdana Menteri	6 Julai	**12**
	Majlis Ramah Mesra SPB YDP Agong XIV	Istana Negara	SPB YDP Agong XIV	6 Julai	
	Majlis Sambutan Hari Raya Aidilfitri YAB Perdana Menteri dan Anggota Jemaah Menteri	Seri Perdana	YAB Perdana Menteri	6 Julai	
7.	Lawatan Rasmi Negara H.E Petro Poroshenko dan Maryna Poroshenko Presiden Ukraine dan isteri	KLIA Seri Perdana Pusat Anak Permata Negara Seri Perdana Menara Berkembar Petronas Menara Matrade	YAB Perdana Menteri dan isteri	3 - 5 Ogos	**20**

PENGURUSAN MEDIA ACARA RASMI KERAJAAN					
BIL.	**PROGRAM**	**TEMPAT**	**VVIP**	**TARIKH**	**JUMLAH**
	Program Perasmian MYMerdeka bersama Pasar Raya Mydin	Mydin Subang Jaya, Selangor	YBhg. KSU KKMM	12 Ogos	
	International Conference on Blue Ocean Strategy (ICBOS)	PICC, Putrajaya	YAB Perdana Menteri	16 Ogos	
	Amanat Hari Kebangsaan 2016	PWTC, Kuala Lumpur	YAB Perdana Menteri	30 Ogos	
	Sambutan Hari Kebangsaan	Dataran Merdeka	YB Menteri KKMM	26 - 30 Ogos	
	Perbarisan dan Perarakan Hari Kebangsaan	Dataran Merdeka	SPB YDP Agong XIV dan SPB Raja Permaisuri Agong YAB Perdana Menteri	31 Ogos	
8.	Sambutan Hari Malaysia	Padang Lapangan Terbang Lama Bintulu, Sarawak	YAB Perdana Menteri	13 - 17 September	**18**
	Majlis Perasmian penutup MyMerdeka sempena Bulan Kebangsaan	Mydin Gong Badak, Terengganu		15 - 17 September	
9.	Majlis Perhimpunan Sambutan Maal Hijrah Peringkat Kebangsaan Tahun 1438H/2016M	MAEPS Serdang, Selangor	SPB YDP Agong XIV dan SPB Raja Permaisuri Agong	2 Oktober	**20**
	Lawatan Rasmi Negara H.E Presiden Zimbabwe dan isteri ke Kuala Lumpur	Kompleks Bunga Raya, KLIA Seri Perdana	YAB Perdana Menteri dan isteri	7 Oktober	
	Lawatan Rasmi Negara H.E Presiden Iran ke Kuala Lumpur	KLIA Seri Perdana	YAB Perdana Menteri dan isteri	7 - 8 Oktober	
	Program Pengukuhan Jaringan Strategik Merdeka 2016	Taman Botani, Putrajaya	YB Menteri KKMM	12 Oktober	

PENGURUSAN MEDIA ACARA RASMI KERAJAAN					
BIL.	**PROGRAM**	**TEMPAT**	**VVIP**	**TARIKH**	**JUMLAH**
10.	Lawatan Rasmi Presiden Turkmenistan Ke Malaysia	KLIA Seri Perdana	YAB Perdana Menteri dan isteri	7 - 8 November	**15**
11.	MAHA 2016	MAEPS, Serdang, Selangor	YAB Perdana Menteri Malaysia	4 Disember	**2**
	Majlis Jamuan Negara Bersama Ahli-ahli Parlimen	Istana Negara	SPB YDP Agong XIV dan SPB Raja Permaisuri Agong	10 Disember	**1**
	Istiadat Keberangkatan Balik SPB YDP Agong XIV	Istana Negara Parlimen Kompleks Bunga Raya, KLIA	SPB YDP Agong XIV dan SPB Raja Permaisuri Agong	12 Disember	**3**
	Hari Keputeraan Nabi Muhammad S.A.W (Maulidur Rasul)	Masjid Putra, Putrajaya	YAB Perdana Menteri dan isteri	12 Disember	**1**
	Istiadat Keberangkatan Tiba SPB YDPA XV	Istana Negara Parlimen Kompleks Bunga Raya, KLIA	SPB YDP Agong XIV	13 Disember	**3**
	Istiadat Melafaz Sumpah Memegang Jawatan SPB YDPA XIV	Istana Negara	SPB YDP Agong XIV	13 Disember	**1**
	Majlis Rumah Terbuka Krismas	Pavillion, Kuala Lumpur	YAB Timbalan Perdana Menteri	28 Disember	**1**
JUMLAH					**153**

Sumber: *Bahagian Media dan Komunikasi Korporat, Jabatan Penerangan Malaysia*

JADUAL B 2.10

SENARAI PELANGGAN MEDIA JABATAN PENERANGAN MALAYSIA 2016

BIL.	KATEGORI	DALAM NEGERI	LUAR NEGERI	JUMLAH
1.	Akhbar, Majalah dan Agensi Akhbar/Media Tempatan	285	-	285
2.	Koresponden Luar Negeri/Media Asing	-	103	103
3.	Kementerian/Jabatan/Agensi	120	-	120
JUMLAH				**508**

Sumber: *Bahagian Media dan Komunikasi Korporat, Jabatan Penerangan Malaysia*

JADUAL B 2.11

PROGRAM TAHUNAN CAWANGAN PERHUBUNGAN ANTARABANGSA JABATAN PENERANGAN MALAYSIA 2016

BIL.	PROGRAM/AKTIVITI	PETUNJUK PRESTASI
1.	**Melaksana dan menyelaras program-program Bilateral MoU *(Memorandum of Understanding)* antara Jabatan Penerangan Malaysia dengan Republik Indonesia dan Negara Brunei Darussalam.**	**Lima program** telah dilaksana dan diselaras iaitu: i. Program pertukaran Pegawai Penerangan Brunei ke Malaysia ii. Program pertukaran Indonesia dan Kelompok Informasi Masyarakat Indonesia ke Malaysia iii. Program pertukaran Pegawai Penerangan Malaysia dan Komuniti 1Malaysia ke Indonesia iv. Mesyuarat Eksekutif Penerangan dan Pameran Foto bersama Malaysia – Brunei v. Pertukaran bahan-bahan penerbitan
2.	**Melaksana dan menyelaras program-program di bawah kalendar *Committee of Culture and Information (*ASEAN COCI)**	**Tiga program** telah dilaksana dan diselaras iaitu: i. Kuiz ASEAN Peringkat Kebangsaan secara dalam talian pada 1- 30 April 2016 ii. *7th ASEAN Quiz Regional Level on 22 - 26 August 2016,* Vientiane, Laos iii. Penyediaan dan pemurnian 1500 soalan Kuiz ASEAN
3.	**Melaksana dan menyelaras program-program kenali ASEAN iaitu "ASEAN@Yourfingertips" secara Kolaborasi di bawah *National Blue Ocean Strategy* (NBOS)**	**Empat program** telah dilaksana dan diselaras iaitu: i. ASEAN@School (Secondary) pada 2 November 2016 di SMK Putrajaya, Presint 9(1) ii. ASEAN@School (Primary) pada 8 November 2016 di SK Dato' Maharaja Lela, Kuala Selangor iii. ASEAN@Campus pada 16 November 2016 di Kolej Komuniti Selayang iv. ASEAN@Community pada 20 November 2016 di Pantai Putri, Melaka

BIL.	PROGRAM/AKTIVITI	PETUNJUK PRESTASI
4.	**Melaksana dan menyelaras bahan-bahan *ASEAN Information & Education.***	***5 Teaser ASEAN Teaser Information* 2016 diterbitkan.** *i. ASEAN: Welcome* *ii. ASEAN: NATIONAL Costumes* *iii. ASEAN: Capital City* *iv. ASEAN: 10 Things About ASEAN* v. *National Animals of ASEAN*
5.	**Membantu pelaksanaan dan penyelarasan program-program antarabangsa di bawah Kementerian Komunikasi dan Multimedia Malaysia daripada segi pameran dan penyelarasan bahan-bahan penerbitan.**	**Dua program telah dilaksana dan diselaras iaitu:** i. Hari UNESCO 2016 pada 28 Mei 2016 di Taman Wetland, Putrajaya. ii. KL Converge 2016
6.	**Menyelaraskan lawatan rasmi dan kerja antarabangsa ke luar negara dan dalam negara.**	**Tujuh program telah dilaksana dan diselaraskan iaitu:** i. World Conference Public Relation Network Conference ii. Program Hari Pers Nasional (HPN) 2016 pada 5-10 Februari 2016 di Mataram, Lombok Provinsi Nusa Tenggara Barat. iii. The ASEAN Ministers Responsible for Information (AMRI). iv. Mesyuarat Majlis Keselamatan Pertubuhan Bangsa-Bangsa Bersatu (UNSC), New York v. Andong International Mask Dance Festival & Competition 2016, Korea Selatan vi. "Program Perkongsian Budaya Media Malaysia-India" vii. Lawatan Rasmi Universiti Deikin, Australia
7.	**Mewujudkan *The Hub of The Government of Malaysia International Event* menerusi portal MyGIE secara kolaborasi di bawah *National Blue Ocean Strategy* (NBOS)**	**Laman Portal** **http://mygie.penerangan.gov.my/**

JADUAL B 2.12

PELAKSANAAN AKTIVITI JABATAN PENERANGAN MALAYSIA 2016

A. CAWANGAN PENGURUSAN ISU

BIL.	AKTIVITI	JUMLAH	JUMLAH RESPONDEN
1.	Sinopsis Isu Mingguan	52 laporan	-
2.	Laporan Reaksi Am*	57 laporan	360,791
3.	Laporan Khas*	25 laporan	-

Nota: *****Rujuk Lampiran B 2.12

B. CAWANGAN GERAK SARAF

BIL.	AKTIVITI	JUMLAH	JUMLAH PESERTA
1.	e-Akhbar	6,600 laporan	-
2.	Laporan Politik	52 laporan	-
3.	Program Gerak Saraf dan Perang Saraf (GSPS)		-
	a) Program Kembali Bertaut	2 aktiviti	500
	b) Taklimat Isu Semasa	59 aktiviti	13,000
	c) Program Apa Kata Gen Y	11 aktiviti	8,800
	d) Diskusi Demokrasi Berparlimen Raja Berpelembagaan	4 aktiviti	1,950

C. CAWANGAN PENGURUSAN ISU LAPANGAN

BIL.	AKTIVITI	JUMLAH
1.	Laporan Isu dan Peristiwa Harian	30,524 laporan

D. CAWANGAN MEDIA SIBER

BIL.	AKTIVITI	JUMLAH
1.	Pemantauan Blog	3,493 *posting*
2.	Retweet	4,009 aktiviti
3.	Pemaparan Video	488 *posting*
4.	Info Grafik	950 aktiviti
5.	Facebook	3,302 *posting*

LAMPIRAN B 2.12

STATISTIK LAPORAN REAKSI AM DAN LAPORAN KHAS MENGIKUT BIDANG JABATAN PENERANGAN MALAYSIA 2016

LAPORAN REAKSI AM														
BIL.	**BIDANG**	**JAN**	**FEB**	**MAC**	**APR**	**MEI**	**JUN**	**JUL**	**OGOS**	**SEP**	**OKT**	**NOV**	**DIS**	**JUMLAH**
1.	Sosial	-	1	3	3	1	2	-	1	1	2	1	1	16
2.	Ekonomi	3	-	2	3	1	1	-	1	2	1	2	2	18
3.	Undang-undang	2	4	-	-	-	1	-	-	1	1	1	-	10
4.	Politik	1	-	-	-	-	-	1	1	-	-	-	-	3
5.	Agama	-	-	-	1	-	-	-	-	-	-	-	-	1
6.	Keselamatan	-	-	-	-	1	-	3	1	1	-	-	-	6
7.	Pendidikan	-	-	-	-	-	1	-	-	-	1	1	-	3
JUMLAH		**6**	**5**	**5**	**7**	**3**	**5**	**4**	**4**	**5**	**5**	**5**	**3**	**57**

LAPORAN KHAS														
BIL.	**BIDANG**	**JAN**	**FEB**	**MAC**	**APR**	**MEI**	**JUN**	**JUL**	**OGOS**	**SEP**	**OKT**	**NOV**	**DIS**	**JUMLAH**
1.	Sosial	-	-	-	-	1	-	-	-	-	-	-	-	**1**
2.	Ekonomi	1	1	1	1	1	-	1	-	-	1	1	-	**8**
3.	Undang-undang	-	1	-	-	-	1	-	1	-	1	-	-	**4**
4.	Politik	-	-	-	-	-	-	1	-	-	-	1	-	**2**
5.	Agama	-	1	-	-	-	-	-	1	-	-	-	-	**2**
6.	Keselamatan	1	-	-	-	1	-	-	-	-	-	-	1	**3**
7.	Pendidikan	-	-	-	-	-	-	-	-	1	1	-	1	**3**
8.	Kesihatan	-	-	-	-	-	-	1	-	1	-	-	-	**2**
JUMLAH		**2**	**3**	**1**	**1**	**3**	**1**	**3**	**2**	**2**	**3**	**2**	**2**	**25**

Sumber: *Gerak Saraf dan Pengurusan Isu, Jabatan Penerangan Malaysia*

Komuniti 1Malaysia

MERUPAKAN KOMUNITI YANG MENGGERAKKAN AKTIVITI SUKARELAWAN
DI BAWAH SELIAAN JABATAN PENERANGAN MALAYSIA

1,500

BILANGAN **KOMUNITI 1MALAYSIA** 2016

MELALUI ENAM (6) FOKUS BIDANG UTAMA IAITU
RAKAN PADU, RAKAN USAHAWAN, RAKAN IT, RAKAN BUDAYA,
RAKAN HARMONI DAN RAKAN SUKARELAWAN
DAPAT MENJADIKAN KOMUNITI 1MALAYSIA
BERGERAK DALAM PERANCANGAN YANG LEBIH TERANCANG
DAN SEPAKAT DALAM BERTOLERANSI.

Sumber: *Bahagian Perkhidmatan Komunikasi & Pembangunan Masyarakat, Jabatan Penerangan Malaysia*

JADUAL B 2.13

BILANGAN KOMUNITI 1MALAYSIA DI SELURUH MALAYSIA JABATAN PENERANGAN MALAYSIA 2016

BIL.	NEGERI	BILANGAN
1.	Perlis	40
2.	Kedah	112
3.	Pulau Pinang	90
4.	Perak	111
5.	Selangor	84
6.	W.P Kuala Lumpur	61
7.	Negeri Sembilan	85
8.	Melaka	42
9.	Johor	138
10.	Pahang	116
11.	Terengganu	99
12.	Kelantan	114
13.	Sabah	151
14.	Sarawak	235
15.	W.P Labuan	22
JUMLAH		**1,500**

Sumber: *Bahagian Perkhidmatan Komunikasi dan Pembangunan Masyarakat, Jabatan Penerangan Malaysia*

JADUAL B 2.14

PELAKSANAAN KAJIAN OLEH JABATAN PENERANGAN MALAYSIA 2016

BIL.	TAJUK KAJIAN	TEMPOH KAJIAN	TEMPAT
1.	Kajian Kepuasan Pekerja JaPEN 2015	1 - 31 Julai	Seluruh negeri
2.	Kajian Keberkesanan Pertandingan Pidato 1Malaysia 2016	31 Julai	UiTM Merbok, Kedah
3.	Kajian Pertandingan Pengisahan Kenegaraan Peringkat Kebangsaan	25 September	UTEM, Melaka
4.	Kajian Keberkesanan Program *Caring Bridge* JaPEN	22 - 23 Oktober	Padang Awam Kampung Raja, Cameron Highland, Pahang
5.	Kajian Keberkesanan Program Pewaris Muda Peringkat Kebangsaan 2016	25 - 27 November	Kampung Payang Kayu, Hulu Terengganu, Terengganu
6.	Kajian Tahap *Patriotisme* Fasa 1	4 Ogos - 16 September	Seluruh negeri
7.	Kajian Tahap *Patriotisme* Fasa 2	7 - 18 November	Seluruh negeri

Sumber: *Bahagian Perancangan Strategik dan Penyelidikan, Jabatan Penerangan Malaysia*

JADUAL B 2.15

PERKHIDMATAN PERPUSTAKAAN FOTO
JABATAN PENERANGAN MALAYSIA 2016

A. EDARAN POTRET RASMI KERAJAAN MALAYSIA 2016

BIL.	EDARAN	JUMLAH
1.	Seri Paduka Baginda Yang Di Pertuan Agong	33,513 keping
2.	Seri Paduka Baginda Raja Permaisuri Agong	
3.	YAB Perdana Menteri Malaysia	

B. JUALAN FOTO OLEH PERPUSTAKAAN FOTO

BIL. JUALAN	HARGA/1 FOTO	JUMLAH
548 keping	**RM30.00**	**RM16,440.00**

C. PENGGUNA

BIL.	PENGGUNA	BILANGAN
1.	Organisasi Jabatan	216
2.	Jabatan Kerajaan	68
3.	Badan Berkanun	11
4.	Persatuan/Pertubuhan	6
5.	Swasta	110
6.	Universiti	10
7.	Maktab	1
8.	Sekolah	8
JUMLAH		**430**

Sumber: *Cawangan Pusat Sumber dan Fotografi, Jabatan Penerangan Malaysia*
Bahagian Komunikasi Visual dan Senireka

JADUAL B 2.16

AKTIVITI PAMERAN JABATAN PENERANGAN MALAYSIA 2016

BIL.	AKTIVITI/PAMERAN	TARIKH	TEMPAT	ANGGARAN PENGUNJUNG
1.	Pameran Perasmian Kompleks Bersepadu Sultan Nazrin Muizzuddin Shah	8 - 11 Januari	Kompleks Bersepadu Sultan Nazrin Muizzuddin Shah Ipoh, Perak	2,000
2.	Pameran Sempena Minda@ Komuniti 2016	10 - 14 Mac	Kuching Waterfront, Sarawak	3,000
3.	Pameran Bersepadu 1Malaysia Sempena Program Semarak Peringkat Negeri Johor 2016	18 - 20 Mac	Dataran Pengaram Batu Pahat, Johor	2,000
4.	Program CTU Di Pos Poi dan Pos Kemar Gerik Perak 2016	27 - 30 Mac	Pos Poi dan Pos Kemar, Gerik Perak	1,000
5.	Pameran Sempena Program Pertandingan Sketsa Rukun Negara Anjuran Kelab 1Malaysia 2016	29-30 Mac	SK Presint 9 Putrajaya	8,000
6.	Pameran Sempena Program Putrajaya International Book Fair 2016	30 Mac - 4 April	PICC, Putrajaya	5,000
7.	Pameran Sempena Program Santai Komuniti 1Malaysia Hilir Perak 2016	2 - 3 April	Dataran Menara Condong, Teluk Intan, Perak	3,000
8.	Pameran Najib Razak Mara Ke Hadapan “Setia Dalam Persahabatan, Ikhlas Dalam Perjuangan”	11- 12 April	The Everly, Putrajaya	1,000
9.	Pameran Sempena Program Pewaris Muda Peringkat Negeri Perak 2016	24 - 26 April	SK Kg. Perak, Batu Kurau, Perak	1,000
10.	Pameran KKMM Sempena Mesyuarat Agong Perwakilan Puspanita Ke-34	15 - 17 April	De’ Seri Endon, Puspanitapuri, Putrajaya	1,000
11.	Pameran Sempena Program Semarak Johor 2016	28 - 30 April	Dataran Ledang,Tangkak, Johor	3,000
12.	Pameran Kenegaraan di Perpustakaan Kementerian Sumber Asli Dan Alam Sekitar (NRE) 2016	22 - 27 April	Presint 4, Putrajaya	1,200
13.	Pameran ASEAN Youth Carnival 2016 , UMT, Terengganu 2016	9 - 11 Mei	Dewan UMT, Terengganu	1,200
14.	Pameran Karnival Mesra Rakyat 2016	13 - 15 Mei	Dataran Alai, Melaka	3,000

BIL.	AKTIVITI/PAMERAN	TARIKH	TEMPAT	ANGGARAN PENGUNJUNG
15.	Pameran Rakan Strategik, KKMM, 2016	10 Mei	KKMM	500
16.	Pameran Sempena Semarak Komuniti 1Malaysia Peringkat Daerah Segamat	20 - 21 Mei	Dewan Serbaguna Komuniti 1Malaysia Kg Paya Merah, Labis, Johor	1,000
17.	Pameran Sempena Program Gen Y	25 - 28 Mei	Dewan UTem, Melaka	1,600
18.	Pameran Ideafest 2016	24 - 25 Mei	Foyer Fakulti Kejuruteraan, UiTM Shah Alam, Selangor	800
19.	Pameran Sempena Kreativiti @Komuniti	25 - 27 Mei	Kolej Komuniti Kok Lanas Kelantan	1,500
20.	Pameran Kuiz Asean 2016	26 - 27 Mei	KKMM	500
21.	Pameran Sempena Hari UNESCO 2016	28 Mei	Dataran Wetland, Putrajaya	2,000
22.	Pameran Info Komuniti, Bidor, Perak 2016	25 - 28 Mei	Pusat Internet, 1Malaysia PPR Sri Bidor, Perak	1,200
23.	Pameran Foto Warisan Alam 2016	28 - 29 Mei	Taman Botani Negara,Bukit Cerakah, Shah Alam, Selangor	800
24.	Pameran Sempena Program Penghayatan 1Malaysia Daerah Batang Padang	25 - 28 Mei	Dataran Mualim, Slim River, Perak	1,200
25.	Pameran Sempena Program Santai Komuniti 1Malaysia Hilir Perak 2016	2 - 5 Jun	Dataran Sungai Perak Indah, Kuala Kangsar, Perak	3,000
26.	Pameran Sempena Pertandingan Akhir Pidato 1Malaysia	30 - 31 Julai	Dewan Perdana Cawangan Kedah, Kedah	3,000
27.	Pameran Sempena Pelancaran Bulan Kebangsaan dan Kibar Jalur Gemilang	2 - 8 Ogos	Majlis Perbandaran Tawau, Sabah.	4,500
28.	Pameran Semarak Merdeka Sempena Rumah Terbuka Anak Terengganu	6 Ogos	Monumen Alaf Baru, Lebuh Ehsan, Presint 2, Putrajaya.	3,000
29.	Pameran MyMerdeka - Aktiviti Rakan Strategik Bersama Mydin Sempena Bulan Kebangsaan 2016	12 - 14 Ogos	Mydin Mall Subang Jaya, Selangor	2,500

BIL.	AKTIVITI/PAMERAN	TARIKH	TEMPAT	ANGGARAN PENGUNJUNG
30.	Pameran Sempena Program Pelancaran Bulan Kebangsaan dan Kibar Jalur Gemilang Peringkat Negeri Perak 2016 (Bersepadu)	13 - 14 Ogos	Dataran Warisan Taiping, Perak	2,000
31.	Pameran MyMerdeka - Aktiviti Rakan Strategik Bersama Mydin Sempena Bulan Kebangsaan 2016 (Bersepadu)	19 - 21 Ogos	Mydin Mall Meru Raya, Ipoh, Perak	4,000
32.	Pameran Sempena Pelancaran Bulan Kebangsaan dan Kibar Jalur Gemilang Peringkat Negeri Selangor 2016	21 Ogos	Dewan Dato' Hormat, Tanjong Karang, Selangor	1,000
33.	Pameran Sempena Program Grafiti #Sehatisejiwa Sempena Bulan Kebangsaan 2016	22 - 24 Ogos	SMK Jalan Empat, Bandar Baru Bangi, Selangor	500
34.	Pameran MyMerdeka - Aktiviti Rakan Strategik Bersama Mydin Sempena Bulan Kebangsaan 2016 (Bersepadu)	26 - 28 Ogos	Mydin Mall Bukit Mertajam, Pulau Pinang	4,500
35.	Pameran Aktivis #Sehati Sejiwa @ Kebangsaan 2016	30 Ogos	Dataran Merdeka, Kuala Lumpur	1,000
36.	Pameran Sempena Program Karnival Semarak Merdeka@Komuniti Bulan Kebangsaan Peringkat Negeri Kelantan 2016	25 - 27 Ogos	Pantai Irama, Bachok Kelantan	1,500
37.	Pameran MyMerdeka Aktiviti Rakan Strategik Bersama Mydin Sempena Bulan Kebangsaan	2 - 4 September	Mydin Pelangi Indah, Johor	4,000
38.	Pameran MyMerdeka Aktiviti Rakan Strategik Bersama Mydin sempena Bulan Kebangsaan	15 - 17 September	Mydin Gong Badak, Terengganu	5,000
39.	Pameran Sempena Pengisahan Kebangsaan 2016	23 - 25 September	Dewan Besar UTEM, Ayer Keroh Melaka	3,000
40.	Pameran Sempena KL Converge 2016	22 - 24 September	KLCC, Kuala Lumpur	3,000
41.	Pameran Sempena Semarak Minda Komuniti 1Malaysia Peringkat Daerah Manjung 2016	30 September - 1 Oktober	Kampung Bakar Bata, Beruas, Perak	1,000

BIL.	AKTIVITI/PAMERAN	TARIKH	TEMPAT	ANGGARAN PENGUNJUNG
42.	Pameran Sempena Merdeka@Komuniti dan Majlis Perasmian Komuniti 1Malaysia Bota Kiri 2016 (Bersepadu)	8 - 9 Oktober	Perkarangan Masjid Ar-Rahmah, Ekor Bota, Bota Kiri, Perak	1,000
43.	Pameran Sempena Semarak Negeri Johor 2016 (Bersepadu)	13 - 15 Oktober	Dataran Tanjung Emas, Muar, Johor	2,000
44.	Pameran Sempena Caring Bridge Jabatan Penerangan Malaysia (Bersepadu)	15 - 16 Oktober	Tanah Rata, Cameron Highlands, Pahang	1,500
45.	Pameran Sempena Program Apa Kata Generasi Y Peringkat W.P KL	27 Oktober	UTM, Kuala Lumpur	1,500
46.	Pameran Sempena Asean@Yourfingertips (Bersepadu)	1 - 2 November	SK Presint 9 (1) Putrajaya	1,000
47.	Pameran Sempena Program Sepakat Komuniti 1Malaysia Daerah Hulu Langat 2016. (Bersepadu)	18 - 20 November	Padang Sekolah Kebangsaan Rinching Hilir, Selangor	1,500
48.	Pameran Program Asean@Yourfingertips Peringkat Negeri Melaka 2016 (Bersepadu)	18 - 20 November	Dataran Pantai Puteri, Melaka	1,500
49.	Pameran Persidangan Agung UMNO (PAU) 2016	29 November - 3 Disember	PWTC, Kuala Lumpur	10,000
50.	Pameran Sempena Program Sehati@RTM “Kami Sayang Dun Sungai Manik 2016	2 - 3 Disember	Dataran SMK Dato Sagor, Langkap, Perak	1,000
51.	Pameran Sempena Program Sepakat Komuniti 2016 (Bersepadu)	2 - 3 Disember	Dewan Orang Ramai, Skudai, Johor	1,000
52.	Pameran Program “Karnival K1M 2016” (Bersepadu)	7 - 10 Disember	Perkarangan Dewan Majlis Daerah Hulu Terengganu, Terengganu	2,000

Sumber: *Bahagian Komunikasi Visual dan Senireka, Jabatan Penerangan Malaysia*

ipptar

INSTITUT PENYIARAN DAN PENERANGAN TUN ABDUL RAZAK

INSTITUT PENYIARAN DAN PENERANGAN TUN ABDUL RAZAK



PERJAWATAN DAN PENGISIAN DI INSTITUT PENYIARAN DAN PENERANGAN TUN ABDUL RAZAK 2016

119
JUMLAH PERJAWATAN

DIISI
96
(80.7%)

KOSONG
23
(19.3%)



Sumber: *Bahagian Pengurusan Sumber Manusia, Kementerian Komunikasi dan Multimedia Malaysia*

JADUAL B 3.1

PERJAWATAN INSTITUT PENYIARAN DAN PENERANGAN TUN ABDUL RAZAK 2016

BIL.	NAMA JAWATAN	GRED	JUMLAH	DIISI	KOSONG
1.	Penerbit Rancangan	Utama C	1	0	1
2.	Penerbit Rancangan/ Jurutera	B53/54/J54	1	1	0
3.	Gred 52	52	1	0	1
4.	Pegawai Tadbir dan Diplomatik M48	48	1	1	0
5.	Jurutera	J48	1	0	1
6.	Pegawai Penerangan	S48	1	1	0
7.	Penerbit Rancangan	B47/48/B51/52	1	1	0
8.	Jurutera	J44	1	1	0
9.	Pegawai Penerangan	S44	1	1	0
10.	Penerbit Rancangan	B43/44	3	3	0
11.	Penerbit Rancangan/ Jurutera	B43/44/J44	1	1	0
12.	Penerbit Rancangan/ Pegawai Penerangan	B43/44/S44	1	1	0
13.	Jurutera	J41/J44	3	3	0
14.	Pegawai Penerangan	S41/44	1	1	0
15.	Penerbit Rancangan	B41/42/B43/44	5	5	0
16.	Pustakawan	S41/44	1	1	0
17.	Pereka	B41/42/B43/44	1	1	0
18.	Pegawai Teknologi Maklumat	F41/F44	1	1	0
19.	Penerbit Rancangan	B37/38	2	1	1
20.	Pelukis Pelan (Kejuruteraan Awam)/ Penolong Jurutera	JA38	3	3	0
21.	Juru Fotografi	B37/38	1	1	0
22.	Pelukis Pelan (Kejuruteraan Awam)/ Penolong Jurutera	JA36	4	4	0
23.	Penolong Pegawai Tadbir	N36	1	1	0
24.	Penerbit Rancangan	B31/32	1	1	0
25.	Penolong Pegawai Tadbir	N32	1	1	0
26.	Pelukis Pelan (Kejuruteraan Awam)/ Penolong Jurutera	JA29/30/JA36	34	30	4
27.	Penolong Akauntan	W29	2	2	0

BIL.	NAMA JAWATAN	GRED	JUMLAH	DIISI	KOSONG
28.	Penolong Pegawai Teknologi Maklumat	FA29/F32	2	0	2
29.	Penolong Pegawai Penerangan	S29/S32	1	1	0
30.	Penolong Pegawai Tadbir	N29/N32	2	0	2
31.	Penerbit Rancangan	B29/B31/32	1	1	0
32.	Pereka	B29/B31/32	1	0	1
33.	Juru Fotografi	B29/B31/32	1	1	0
34.	Pembantu Khas, Pembantu Setiausaha Pejabat/ Setiausaha Pejabat	N19/N22/N29	1	1	0
35.	Juru Fotografi	B19/B21/22	1	1	0
36.	Juruteknik Komputer	FT19/FT22	1	1	0
37.	Pembantu Khas, Pembantu Setiausaha Pejabat/Setiausaha Pejabat	N19/N22	1	0	1
38.	Pembantu Tadbir (P/O)	N22	1	1	0
39.	Pembantu Tadbir (KEW)	W22	1	1	0
40.	Pegawai Khidmat Pelanggan	N19/N22	1	1	0
41.	Pembantu Tadbir (P/O)	N19/N22	13	7	6
42.	Pembantu Pustakawan	S19/S22	1	1	0
43.	Pembantu Am Pejabat	N14	1	1	0
44.	Pemandu Kenderaan	H11/H14	3	2	1
45.	Pembantu Operasi	N11/N14	6	6	0
46.	Pembantu Awam	H11/H14	5	3	2
	JUMLAH KESELURUHAN		**119**	**96**	**23**

Sumber: *Kluster Penyelidikan dan Penerbitan, IPPTAR*



IPPTAR telah mengorak langkah pada tahun 2016 dengan menyusun semula organisasi yang lebih mantap dengan visi untuk memperkasa kebolehan prestasi penjawat awam dan melahirkan pengamal media yang kompeten, berdaya saing serta pakar dalam tiga bidang utama iaitu:

1. KOMUNIKASI STRATEGIK
2. INDUSTRI KREATIF
3. KEJURUTERAAN PENYIARAN



Sumber: *Kluster Penyelidikan dan Penerbitan, IPPTAR*

JADUAL B 3.2

PENAWARAN KURSUS
INSTITUT PENYIARAN DAN PENERANGAN TUN ABDUL RAZAK 2016

BIL.	JENIS KURSUS
	KLUSTER INDUSTRI KREATIF
1.	3D (Modelling & Animation) (Asas)
2.	Penyampaian Program Radio (Siri 1)
3.	*Adobe Photoshop & Illustrator*
4.	Penerbitan *Fillers* TV (Asas)
5.	Kamera Astrofotografi
6.	Penerbitan *PSA* dan *Jingles (Copy Writing)*
7.	*Adobe Flash*
8.	Kamera Pegun (Tahap 1)
9.	3D *Character & Creature Creations* (Lanjutan)
10.	Penerbitan *PSA (Copy Writing)* - Radio
11.	Suntingan Imej Pegun
12.	Penyampaian Berita Radio (Siri 2)
13.	*Adobe Indesign*
14.	Ilustrasi Komik
15.	Penyampaian Informasi Kreatif
16.	*Convergence Journalism*
17.	Kamera Pegun (Tahap 2)
18.	Penerbitan Majalah TV
19.	Penyampaian Program Radio (Siri 1)
20.	Penyampaian Berita
21.	Ulasan Langsung & Laporan Khas (Radio & TV)
22.	*Shooting Video With Smart Phone*
23.	Kewartawanan Radio
24.	Mendepani Media (Siri 1)
25.	Bengkel Doku Drama
26.	Tatacara Menghadapi Kamera
27.	Kenali Muzik
28.	*Radio Management*
29.	Bengkel Penerbitan dan Teknikal Penyiaran
30.	Pemasaran Strategik Radio
31.	Mendepani Media (Siri 2)
32.	Pengarahan Menggunakan *Drone*
33.	Penyampai Versatil
34.	Penyampai dan Pemberitaan Radio & TV
35.	Mendepani Media (Siri 3)

BIL.	JENIS KURSUS
	KLUSTER KEJURUTERAAN PENYIARAN
1.	Pengendalian Siar Raya (Siri 1)
2.	Kendalian Pemancar TV
3.	Asas Pendawaian Elektrik
4.	Sistem Video
5.	Asas Sistem Pencahayaan
6.	Pengendalian MCP Siaran Luar (OB Van)
7.	Pengendalian Sistem Automasi Radio *Zenon*
8.	Sistem Kendalian Kamera Menggunakan *Drone*
9.	Kreatif dan Suntingan Audio
10.	Sistem Gelombang Mikro
11.	Penyelenggaraan Sistem Sejuk Beku dan Penyaman Udara
12.	*Sistem Multiple Camera* (Studio)
13.	Asas Audio
14.	Aplikasi *Mobile Android*
15.	Asas Suntingan Video Menggunakan *Adobe Premier*
16.	*Surround Sound 5.1*
17.	Kendalian Pemancar FM
18.	Asas Pencahayaan
19.	Teknologi Komunikasi Satelit
20.	Pengendalian Siar Raya (Siri 2)
21.	*Non Linear Editing*
22.	*Single Camera Production* (Video Korporat)
23.	*Video Time Lapse*
24.	Pengendalian dan Rakaman Muzik
	KLUSTER KOMUNIKASI STRATEGIK
1.	Komunikasi Strategik Siri 1/2016
2.	Komunikasi Strategik Siri 2/2016
3.	Komunikasi Strategik Siri 3/2016
4.	Komunikasi Strategik Siri 4/2016
5.	Komunikasi Strategik Siri 5/2016
6.	Komunikasi Strategik Siri 6/2016
7.	Komunikasi Strategik Siri 7/2016
8.	Komunikasi Strategik Siri 8/2016
9.	Komunikasi Strategik Siri 9/2016

Sumber: *Kluster Penyelidikan dan Penerbitan, IPPTAR*

JADUAL B 3.3

PROGRAM KHAS YANG DILAKSANAKAN OLEH INSTITUT PENYIARAN DAN PENERANGAN TUN ABDUL RAZAK 2016

BIL.	PROGRAM KHAS	TARIKH
1.	Komunikasi di Era Digital *'Creativity Is Within You'*	5 Mei
2.	Seminar Komunikasi Berkesan: *Open Your Heart, Open Your Mind*	17 Julai
3.	Seminar Komunikasi Berkesan: Seronoknya Mencari Ilmu Bersama Shamsul Debat	1 Ogos
4.	Seminar Media Penyiaran Digital dan Aplikasi *Drone*	4 Ogos
5.	Seminar Komunikasi di Era Media Digital	26 Ogos
6.	Seminar *Unlocking Potential Through Communication*	27 September
7.	Seminar Transformasi Radio Digital	27 Oktober
8.	Showcase Program Latihan IPPTAR 2017	3 November
9.	Bengkel Penampilan Bergaya, Etika dan Profesional	28 November

Sumber: *Kluster Penyelidikan dan Penerbitan, IPPTAR*

JADUAL B 3.4

PROGRAM KERJASAMA
INSTITUT PENYIARAN DAN PENERANGAN TUN ABDUL RAZAK
DENGAN BADAN PENYIARAN ANTARABANGSA 2016

BIL.	PROGRAM KERJASAMA DALAM DAN LUAR NEGARA	TARIKH
1.	IPPTAR/ AIBD Regional Workshop on Training of Trainers	4 - 15 April
2.	ABU TV Prizes 2016	1 Jun
3.	Seminar Apresiasi Anugerah Seri Angkasa - Drama TV	20 - 21 Mei
4.	Bengkel Drama Sitcom TV - MCP Production	27 - 29 Julai
5.	Program Semaian Budi Jalinan Kasih Sempena Sambutan Hari Kemerdekaan	28 Ogos

Nota: ABU - *Asia Pasific Broadcasting Union*
AIBD - *Asia Pasific Institute for Broadcasting Development*

Sumber: *Kluster Penyelidikan dan Penerbitan, IPPTAR*

JASA
JABATAN HAL EHWAL KHAS

JABATAN HAL EHWAL KHAS



PERJAWATAN DAN PENGISIAN DI JABATAN HAL EHWAL KHAS 2016

272
JUMLAH PERJAWATAN

DIISI
262
(96.3%)

KOSONG
10
(3.7%)



Sumber: *Bahagian Pengurusan Sumber Manusia, Kementerian Komunikasi dan Multimedia Malaysia*

JADUAL B 4.1

PERJAWATAN JABATAN HAL EHWAL KHAS 2016

BIL	NAMA JAWATAN	GRED	JUMLAH	DIISI	KOSONG
1.	Ketua Pengarah (Terbuka)	Utama C/ Gred 54	1	1	0
2.	Pegawai Gred 52	Gred 52	1	1	0
3.	Timbalan Ketua Pengarah (Terbuka)	54 (KUP) Hakiki 48	2	2	0
4.	Pegawai Penerangan	S48	8	8	0
5.	Pegawai Tadbir & Diplomatik	M48	1	1	0
7.	Penolong Pengarah (Terbuka)	Gred 44	2	2	0
8.	Pegawai Tadbir & Diplomatik	M44	2	1	1
6.	Pegawai Tadbir & Diplomatik	M41/44	1	1	0
9.	Pegawai Penerangan	S41/44	23	23	0
10	Pegawai Penerangan (Kader)	S41/44	1	1	0
11.	Pegawai Teknologi Maklumat	F41/44	1	1	0
12.	Penolong Pegawai Tadbir	N36	1	1	0
13.	Penolong Pegawai Tadbir	N32	1	1	0
14.	Penolong Akauntan	W32	1	1	0
15.	Penolong Akauntan (Ibu Pejabat)	W29/W32	3	3	0
16.	Penolong Akauntan (Negeri)	W29/W32	5	5	0
17.	Penolong Pegawai Tadbir	N29/N32	2	1	1
18.	Penolong Pegawai Teknologi Maklumat	FA29/FA32	2	2	0
19.	Penolong Pegawai Penerangan (Kader)	S29/S32	2	2	0
20.	Penolong Pegawai Penerangan	S29/S32	7	7	0
21.	Pembantu Tadbir (P/O)	N26	9	6	3
22.	Pembantu Tadbir (P/O)	N22	8	8	0
23.	Pembantu Tadbir (P/O) Ibu Pejabat	N19/N22	15	13	2
24.	Pembantu Tadbir (P/O) Negeri	N19/N22	38	37	1

BIL	NAMA JAWATAN	GRED	JUMLAH	DIISI	KOSONG
25.	Pembantu Penerangan	S22	89	89	0
26.	Pembantu Khas, Pembantu Setiausaha Pejabat/ Setiausaha Pejabat	N19/N22/N29/N32	1	1	0
27.	Pembantu Tadbir (Kewangan) Ibu Pejabat	W19/W22	1	1	0
28.	Pembantu Tadbir (Kewangan) Negeri	W19/W22	10	10	0
29.	Juruaudio Visual	N19/N22	13	12	1
30.	Pemandu Kenderaan (Ibu Pejabat)	H11/H14	4	3	1
31.	Pemandu Kenderaan (Negeri)	H11/H14	14	14	0
	Pembantu Operasi	N11/N14	3	3	0
JUMLAH			**272**	**262**	**10**

Sumber: *Bahagian Pengurusan Sumber Manusia, KKMM*

JADUAL B 4.2

AKTIVITI YANG DIJALANKAN OLEH JABATAN HAL EHWAL KHAS 2016

BIL.	AKTIVITI/PROGRAM	JUMLAH AKTIVITI	JUMLAH PESERTA
1.	JASA *Connectivity*	175	4,847
2.	JASA Sepakat	198	8,666
3.	JASA Prihatin/Ziarah Kasih	720	14,400
4.	Mesra Jiran	6,090	208,134
5.	*Townhall* JASA Jelajah Kampus	6	2,525
6.	JASA D'Radio	160	960,000
7.	Kursus Kenegaraan Pelajar Sekolah & Mahasiswa	13	8,184
8.	Kajian Pendapat Awam	15	7,500
9.	Ramah Mesra Pemimpin Bersama Rakyat	183	40,950
10.	Program Kerjasama Strategik Bersama Kementerian/Agensi	13	5,200
11.	Program Bersama NGO	15	3,000
12.	Instagram Merdeka	1	4,079
13.	Bicara Merdeka	25	5,000
14.	Kursus Metodologi Penyelidikan	1	53
15.	Pameran	2	3,800
16.	Laporan Harian Isu Lapangan	120,975	-
17.	Laporan Khas	509	-
18.	JASA *News Alert*	32,880	-
JUMLAH		**161,981**	**1,276,338**

Nota: Purata 6,000 pendengar dalam tempoh seminggu (JASA D'Radio)

JADUAL B 4.3

PENERBITAN VIDEO JABATAN HAL EHWAL KHAS 2016

BIL.	PENERBITAN VIDEO	JUMLAH VIDEO	PENONTON
1.	JASA D' Facebook (Video Wawancara)	70	24,500
Jumlah		**70**	**24,500**

Nota: Purata 350 *view* di Facebook

Sumber: *Jabatan Hal Ehwal Khas (JASA)*

JADUAL B 4.4

KAJIAN SEPANJANG TAHUN JABATAN HAL EHWAL KHAS 2016

BIL.	TAJUK PENYELIDIKAN	LOKASI	TARIKH
1.	Kaji Selidik Isu Tambakan Laut Pulau Pinang	Pulau Pinang	Jun
2.	Kaji Selidik Penahanan Ketua Menteri Pulau Pinang Terhadap Pembelian Banglo Murah	Pulau Pinang	Julai
3.	Kaji Selidik Ketua Menteri Pulau Pinang Terhadap Rasuah	Pulau Pinang	Julai
4.	Tahap Sokongan Rakyat Terhadap Program Anjuran Agensi/Jabatan Kerajaan	Kedah	Julai
5.	Tahap Kepuasan Rakyat Terhadap Kualiti Perkhidmatan Awam	Kedah	Julai
6.	Kajian Keberkesanan Kursus Kenegaraan Pelajar Universiti (UiTM)	Kem Permata Resort, Melaka	September
7.	Persepsi Rakyat Kedah Terhadap Perkhidmatan Bekalan Air Kedah	Kedah	Oktober
8.	Persepsi Rakyat Selepas Pengagihan BR1M 3.0	Kedah	Oktober
9.	Kajian Keberkesanan Kursus Kenegaraan Pelajar Sekolah Menengah Pahang	Kem Permata Resort, Melaka	Oktober
11.	Kajian Keberkesanan Kursus Kenegaraan Pelajar Sekolah Menengah Pulau Pinang	Kem Permata Resort, Melaka	Oktober
12.	Tahap Penggunaan Media Sosial di Kalangan Rakyat	Kedah	November
13.	Kesan Cukai GST dan Kenaikan Kos Sara Hidup	Kedah	November
14.	Kajian Keberkesanan Kursus Kenegaraan Pelajar Sekolah Menengah Kelantan	Kem Permata Resort, Melaka	November
15.	Kaji Selidik Isu Banjir di Pulau Pinang	Pulau Pinang	November

Sumber: *Jabatan Hal Ehwal Khas (JASA)*

JADUAL B 4.5

TAKWIM SEPANJANG TAHUN JABATAN HAL EHWAL KHAS 2016

BIL.	AKTIVITI	TARIKH
1.	Program Ziarah Kasih di Seluruh Negara	Januari - Disember
2.	Retreat Pengarah Bahagian dan Negeri JASA	21 Januari
3.	Majlis Perasmian Mesyuarat Agong Kelab Kebajikan dan Sukan JASA	28 Januari
4.	Program Townhall JASA Jelajah Kampus - Kolej Matrikulasi Kuala Langat	29 Januari
5.	Kunjungan Hormat Majlis Perwakilan Pelajar UPSI	4 Februari
6.	Pelancaran Program Mesra Jiran JASA	6 Februari
7.	Perjumpaan Ketua Pengarah JASA Bersama Pegawai dan Kakitangan JASA Negeri Sabah	12 Februari
8.	Program Penerangan Isu-isu Semasa	13 Februari
9.	Lawatan Ketua Pengarah JASA ke Daerah Mulu/Telang Usan, Miri	14 - 17 Februari
10.	Kursus Transformasi Pegawai JASA Siri 5	22 - 26 Februari
11.	Taklimat Khas Perjanjian Perkongsian Trans - Pasifik (TPPA)	25 Februari
12.	Program Townhall JASA Jelajah Kampus - Kolej Universiti Islam Melaka	8 Mac
13.	Program Minda (Pameran Jabatan) di Waterfront Kuching, Sarawak	11 - 13 Mac
14.	Program Townhall JASA Jelajah Kampus - Universiti Putra Malaysia	23 Mac
15.	Kursus Multimedia Profesional Bil.1	29 - 31 Mac
16.	Majlis Penyampaian Modul Sekolah JASA	30 Mac
17.	Kursus Moderator	31 Mac - 2 April
18.	Kursus Kenegaraan Pelajar Sekolah Selangor Siri 1	2 - 3 April
19.	Perjumpaan Khas Ketua Pengarah Bersama Pengarah dan Pegawai Parlimen	13 April
20.	Kursus Multimedia Profesional Bil.2	19 - 20 April
21.	Operasi Pilihan Raya Negeri Sarawak Ke-11	19 April - 9 Mei
22.	Perjumpaan Kakitangan JASA Sarawak Bersama Ketua Menteri Sarawak	20 April
23.	Majlis Pelancaran JASA *Connectivity* Peringkat Negeri Terengganu	21 April
24.	Kursus Kenegaraan Pelajar Sekolah Negeri Sembilan	30 April - 1 Mei
25.	Majlis Sambutan Hari UMNO Ke-70	12 Mei
26.	Kursus Kenegaraan Pelajar Sekolah Melaka	14 - 15 Mei

BIL.	AKTIVITI	TARIKH
27.	Majlis Makan Malam & Ramah Mesra Pegawai JASA Kedah Bersama Setiausaha Politik Menteri Besar Kedah	21 Mei
28.	Kursus Kenegaraan Pelajar Sekolah Selangor Siri 2	1 - 2 Jun
29.	Operasi Pilihan Raya Kecil P.093 Sungai Besar	3 - 19 Jun
30.	Operasi Pilihan Raya Kecil P.067 Kuala Kangsar	3 - 19 Jun
31.	Program Ramadhan: Agihan Bubur Pedas di Pejabat Negeri JASA Sarawak	20 Jun
32.	Majlis Berbuka Puasa JASA Negeri Pahang-Program Kasih Ramadhan Bersama Ketua Pengarah JASA	24 Jun
33.	Majlis Khatam Al-Quran dan Berbuka Puasa Kelab Kebajikan dan Sukan JASA	28 Jun
34.	Majlis Menandatangani MoU JASA - UUM	28 Jun
35.	Kursus Kenegaraan Pelajar Sekolah Perak	16 - 17 Julai
36.	Kursus Kenegaraan Pelajar Sekolah Johor	22 - 23 Julai
37.	Majlis Hari Raya Aidilfitri JASA Selangor	26 Julai
38.	Majlis Hari Raya Aidilfitri JASA Terengganu	28 Julai
39.	Kursus Kenegaraan Pelajar Sekolah Kedah	28 - 30 Julai
40.	Bengkel Penyediaan Laporan Interim Kajian Sosiopolitik JASA - USM	29 - 31 Julai
41.	Rumah Terbuka Ramah Tamah Aidilfitri JASA Sarawak	31 Julai
42.	Majlis Hari Raya Aidilfitri JASA Pulau Pinang	1 Ogos
43.	Majlis Warna Warni Aidilfitri JASA Kedah	2 Ogos
44.	Majlis Mesra Aidilfitri JASA Malaysia	2 Ogos
45.	Majlis Aidilfitri Alumni Sekolah JASA	3 Ogos
46.	Slot Nasi Lemak Kopi O TV9-Promosi Program Doa Untuk Malaysia	7 Ogos
47.	Slot Radio Hotfm - Promosi Program Doa Untuk Malaysia	7 Ogos
48.	*Rehearsal* Program Doa Untuk Malaysia	12 Ogos
49.	Program Doa Untuk Malaysia	13 Ogos
50.	Kursus Kenegaraan Pelajar Sekolah Kelantan	25 - 27 Ogos
51.	Peraduan Instagram Merdeka Sempena Hari Kebangsaan & Hari Malaysia 2016	16 Ogos - 16 September
52.	Taklimat Khas Isu Semasa -1MDB	23 Ogos
53.	Lawatan Ketua Pengarah JASA ke Daerah Bakelalan, Miri	29 - 31 Ogos
54.	Perarakan Hari Kebangsaan 2016	31 Ogos
55.	Kursus Kenegaraan Pelajar Sekolah WPKL & Putrajaya	3 - 4 September

BIL.	AKTIVITI	TARIKH
56.	Majlis Perjumpaan Pegawai JASA Kedah bersama Timbalan Ketua Pengarah JASA	14 September
57.	Gerak Tumpu P.150 Batu Pahat	15 - 23 September
58.	Majlis Sambutan Hari Malaysia di Sarawak	16 September
59.	Majlis Perasmian Program KL Converge	22 September
60.	Majlis Penutup Pesta Konvokesyen UPSI Ke-18	24 September
61.	Kursus Kenegaraan Pelajar Sekolah Pahang Siri 1 & Batu Pahat, Johor	24 - 25 September
62.	Majlis Doa Selamat & Kesejahteraan Negara JAPEN	30 September
63.	Kursus Pemantapan Prestasi, Kualiti & Mutu Kerja	30 September - 2 Oktober
64.	Program *Townhall* JASA Jelajah Kampus - UiTM Permatang Pauh, Penang	5 Oktober
65.	Program *Townhall* JASA Jelajah Kampus - Universiti Malaya	11 Oktober
66.	Kursus Kenegaraan - Pahang Siri 2	15 - 16 Oktober
67.	Gerak Tumpu P.033 Kuala Krai	16 - 22 Oktober
68.	Kursus Kenegaraan - Pulau Pinang	21 - 23 Oktober
69.	Taklimat Khas Bajet 2017	24 Oktober
70.	Gerak Tumpu P.025 Bachok	27 Oktober - 2 November
71.	Program JASA Sepakat di Seluruh Negara	November - Disember
72.	Pembentangan Laporan Akhir Kajian JASA-USM Bersama YAB PM	7 November
73.	Majlis Pelancaran Program JASA Sepakat Peringkat Negeri Johor	17 November
74.	Perjumpaan Ketua Pengarah JASA Bersama Pegawai dan Kakitangan JASA Negeri Sembilan & Selangor	22 November
75.	Majlis Penyampaian Hadiah Peraduan Instagram Merdeka	22 November
76.	Perjumpaan Ketua Pengarah JASA Bersama Pegawai dan Kakitangan JASA Kuala Lumpur	23 November
77.	Kursus Kenegaraan Pelajar Sekolah Kelantan Siri 2	25 - 27 November
78.	Perhimpunan Agung UMNO	29 November - 3 Disember
79.	Perjumpaan Ketua Pengarah JASA Bersama Pegawai dan Kakitangan JASA Negeri Kedah	5 Disember
80.	Perjumpaan Ketua Pengarah JASA Bersama Pegawai dan Kakitangan JASA Negeri Johor	11 Disember

BIL.	AKTIVITI	TARIKH
81.	Perjumpaan Ketua Pengarah JASA Bersama Pegawai dan Kakitangan JASA Negeri Sabah & Labuan	13 Disember
82.	Program *Townhall* JASA Jelajah Kampus - UiTM Merbok	13 Disember
83.	Perjumpaan Ketua Pengarah JASA Bersama Pegawai dan Kakitangan JASA Negeri Sarawak	14 Disember
84.	Retreat Pegawai JASA Negeri Kedah	18 - 20 Disember
85.	Perjumpaan Khas Timbalan Ketua Pengarah Bersama Pegawai dan Kakitangan JASA Negeri Terengganu	27 Disember

Sumber: *Jabatan Hal Ehwal Khas (JASA)*

JABATAN PERLINDUNGAN DATA PERIBADI



PERJAWATAN DAN PENGISIAN DI JABATAN PERLINDUNGAN DATA PERIBADI 2016

45
JUMLAH PERJAWATAN

DIISI
38
(84.4%)

KOSONG
7
(15.6%)



Sumber: *Bahagian Pengurusan Sumber Manusia, Kementerian Komunikasi dan Multimedia Malaysia*

JADUAL B 5.1

PERJAWATAN JABATAN PERLINDUNGAN DATA PERIBADI 2016

BIL.	NAMA JAWATAN	GRED	JUMLAH	DIISI	KOSONG
1.	Ketua Pengarah, Gred Utama C (Terbuka)	Jusa C	1	1	0
2.	Timbalan Ketua Pengarah	M54	1	1	0
3.	Pengarah	M52	1	1	0
4.	Pengarah, Jawatan Terbuka	52	1	0	1
5.	Ketua Unit	M48	4	4	0
6.	Ketua Unit, Jawatan Terbuka	48	2	1	1
7.	Pegawai Penerangan	S44	1	1	0
8.	Pegawai Penguatkuasa	KP41/KP44	6	4	2
9.	Pegawai Teknologi Maklumat	F44	1	1	0
10.	Pegawai Penerangan	S41/S44	1	1	0
11.	Penolong Pegawai Penguatkuasa	KP38	2	2	0
12.	Penolong Pegawai Tadbir	N36	1	1	0
13.	Penolong Pegawai Penguatkuasa	KP32	2	2	0
14.	Penolong Pegawai Penguatkuasa	KP29/KP32	5	3	2
15.	Penolong Pegawai Penerangan	S29/S32	1	1	0
16.	Penolong Pegawai Tadbir	N29/N32	2	2	0
17.	Penolong Pegawai Teknologi Maklumat	FA29/FA32	1	0	1
18.	Penolong Akauntan	W32	1	1	0
19.	Pembantu Khas, Pembantu Setiausaha Pejabat	N19/N22/ N29/30	1	1	0
20.	Pembantu Khas, Pembantu Setiausaha Pejabat	N19/N22/ N29/30/N32	1	1	0
21.	Pembantu Tadbir (P/O)	N22	1	1	0
22.	Pembantu Tadbir (KEW)	W19	1	1	0
23.	Pembantu Tadbir (P/O)	N19/N22	5	5	0
24.	Pemandu Kenderaan (H11/H14)	R3/R6(KUP-Jumud)	1	1	0
25.	Pembantu Operasi	N11/N14	1	1	0
JUMLAH KESELURUHAN			**45**	**38**	**7**

Sumber: *Bahagian Pengurusan Sumber Manusia, Kementerian Komunikasi dan Multimedia Malaysia*

SEMINAR
KURSUS
BENGKEL
FORUM

89
PROGRAM TEMPATAN

8
PROGRAM ANTARABANGSA

Sumber: *Jabatan Perlindungan Data Peribadi (JPDP)*



JADUAL B 5.2

PROGRAM/AKTIVITI/SEMINAR/KURSUS/BENGKEL/FORUM JABATAN PERLINDUNGAN DATA PERIBADI 2016

BIL.	NAMA PROGRAM/AKTIVITI	TARIKH	MASA	TEMPAT
1.	Program Lawatan Pemantauan Sektor: Touch N Go	5 Januari	10.00 pagi	Kuala Lumpur
2.	Forum Pengguna Data: Perbincangan bersama Majlis Perubatan Malaysia	7 Januari	10.00 pagi	JPDP
3.	Forum Pengguna Data: Perbincangan bersama Persatuan Insuran Hayat Malaysia	8 Januari	9.30 pagi	JPDP
4.	Forum Pengguna Data: Perbincangan bersama Syarikat-syarikat Penerbangan	12 Januari	2.30 petang	JPDP
5.	Forum Pengguna Data: Perbincangan bersama SAJ Holdings Sdn. Bhd	18 Januari	10.00 pagi	JPDP
6.	Persidangan Perlindungan Data Peribadi 2010 (Akta 709)	28 Januari	8.00 pagi - 5.00 petang	Kuantan
7.	Forum Pengguna Data: Perbincangan berkenaan perkembangan terkini Standard ISO berkaitan PDP dan Privasi	2 Februari	9.30 pagi	JPDP
8.	Forum Pengguna Data: Perbincangan bersama Persatuan Syarikat-syarikat Penghantaran Express Malaysia (AMEC)	4 Februari	9.30 pagi	JPDP
9.	Forum Pengguna Data: Perbincangan bersama pihak Syarikat Penerbangan Rayani Air	4 Februari	2.00 petang	JPDP
10.	Kunjungan Hormat dan perbincangan bersama pihak SHELL berkaitan APDP (Akta 709)	5 Februari	9.30 pagi	JPDP
11.	Pemantauan Agensi Pengguna Data: Universiti Malaysia Pahang	10 Februari	2.30 petang	Pahang
12.	Perbincangan bersama Microsoft Malaysia	11 Februari	2.30 petang	JPDP
13.	Pemantauan Agensi Pengguna Data Sektor Utiliti: Pengurusan Air Pahang	11 Februari	9.30 pagi	Pahang
14.	Pemantauan Agensi Pengguna Data Sektor Telekomunikasi: City Link Express	11 Februari	2.30 petang	Pahang
15.	Pemantauan Agensi Pengguna Data Sektor Pelancongan: Hotel Jelai	12 Februari	9.30 pagi	Pahang
16.	Mesyuarat Kerja Penyediaan Prosedur Operasi Standard (SOP)	13 -15 Februari	2.00 petang - 1.00 malam	Melaka

BIL.	NAMA PROGRAM/AKTIVITI	TARIKH	MASA	TEMPAT
17.	Persidangan Perlindungan Akta 709	16 Februari	8.00 pagi - 5.00 petang	Melaka
18.	Forum Pengguna Data: Perbincangan bersama Persatuan Perubatan Malaysia (MMA)	18 Februari	10.00 pagi	JPDP
19.	Rundingan Penambahan Golongan Pengguna Data Sedia Ada Utiliti di bawah Perintah Golongan Pengguna Data 2013 bersama Syarikat Pengurusan Air Selangor Sdn. Bhd.	23 Februari	9.30 pagi	JPDP
20.	Forum Pengguna Data: Perbincangan bersama Pengurusan Air Selangor Sdn. Bhd.	23 Februari	9.30 pagi	JPDP
21.	Persidangan Perlindungan Data Peribadi 2010 (Akta 709)	29 Februari - 1 Mac	8.00 pagi - 5.00 petang	Perak
22.	Pameran Sempena Program MINDA	10 - 13 Mac	8.00 pagi - 5.00 petang	Sarawak
23.	Persidangan Perlindungan Data Peribadi 2010 (Akta 709)	13 - 15 Mac	8.00 pagi - 5.00 petang	Sabah
24.	Pemantauan Agensi Pengguna Data Sektor Komunikasi: ABX Express Sdn. Bhd.	16 Mac	2.30 petang	Melaka
25.	Pemantauan Agensi Pengguna Data Sektor utiliti: Syarikat Air Melaka Berhad	16 Mac	10.30 pagi	Melaka
26.	Pemantauan Agensi Pengguna Data Sektor Pendidikan: Inti International Universities	17 Mac	2.30 petang	Negeri Sembilan
27.	Pemantauan Agensi Pengguna Data: Starz Valley	18 Mac	10.30 pagi	Negeri Sembilan
28.	Pemantauan Pengguna Data: Majlis Bandaraya Alor Setar	27 Mac	2.30 petang	Kedah
29.	Pemantauan Pengguna Data: Universiti Malaysia Perlis	28 Mac	10.00 pagi	Perlis
30.	Pemantauan Pengguna Data: Institut Memandu IKMP (Perlis) Sdn. Bhd.	28 Mac	2.30 petang	Perlis
31.	Pemantauan Pengguna Data: Syarikat Air Darul Aman Sdn. Bhd. (SADA) Langkawi	29 Mac	10.30 pagi	Kedah
32.	Forum Pengguna Data: Perbincangan bersama Persatuan Pajak Gadai Malaysia	3 Mac	10.00 pagi	JPDP
33.	Mesyuarat J/K Penggubalan Dasar Keselamatan ICT Versi 1	7 Mac	3.00 petang	JPDP

BIL.	NAMA PROGRAM/AKTIVITI	TARIKH	MASA	TEMPAT
34.	Persidangan Perlindungan Data Peribadi 2010 (Akta 709)	11 Mac	8.00 pagi - 5.00 petang	Kelantan
35.	Rundingan Penambahan Golongan Pengguna Data Baharu di bawah Perintah Golongan Pengguna Data 2013 bersama Persatuan Tuan Punya Pajak Gadai Malaysia	6 April	9.30 pagi	JPDP
36.	Pemantauan Pengguna Data: UiTM/ Lembaga Urus Air Selangor	11 - 13 April	8.00 pagi - 5.00 petang	Selangor
37.	Kursus Cyber Intelligence	18 - 29 April	-	KKMM
38.	Temu bual di Selamat Pagi Malaysia	21 April	8.00 pagi	Angkasapuri
39.	Persidangan Perlindungan Data Peribadi 2010 (Akta 709)	25 April	8.00 pagi - 5.00 petang	Kedah
40.	Perbincangan bersama Unit Peneraju Agenda Bumiputra	6 Mei	9.00 pagi	JPDP
41.	Taklimat APDP 2010 - USIM	9 Mei	9.00 pagi	Negeri Sembilan
42.	Lawatan UiTM Kampus Jasin Melaka	9 Mei	10.30 pagi	KKMM
43.	Perbincangan mengenai Akta PDP 2010 bersama pihak MIT Academy	9 Mei	10.00 pagi	JPDP
44.	Forum Pengguna Data: Perbincangan bersama Money Lenders	10 Mei	10.00 pagi	JPDP
45.	Taklimat APDP 2010 untuk Perbadanan Putrajaya	10 Mei	9.00 pagi	Putrajaya
46.	Lawatan ke Karang Kraf Shah Alam	10 Mei	9.30 pagi	Selangor
47.	Rundingan Penambahan Golongan Pengguna Data Baharu di bawah Perintah Golongan Pengguna Data 2013 bersama Persatuan Pemberi Pinjam Wang Berlesen Punjabi Malaysia	10 Mei	9.30 pagi	JPDP
48.	Rundingan Penambahan Golongan Pengguna Data Baharu di bawah Perintah Golongan Pengguna Data 2013 bersama Persatuan Pemberi Pinjam Wang Berlesen Malaysia	11 Mei	2.30 petang	JPDP
49.	Shooting video *Ted Talks*	12 Mei	10.00 pagi	KKMM
50.	Taklimat APDP 2010 MATRADE	13 Mei	10.00 pagi	Kuala Lumpur
51.	Pemantauan Pengguna Data: i. Majlis Bandaraya Kuala Terengganu ii. Universiti Malaysia Terengganu	15 Mei	10.00 pagi - 2.30 petang	Terengganu

BIL.	NAMA PROGRAM/AKTIVITI	TARIKH	MASA	TEMPAT
52.	Persidangan Perlindungan Data Peribadi 2010 (Akta 709)	16 Mei	8.00 pagi - 5.00 petang	Terengganu
53.	Temu bual di konti Terengganu fm	16 Mei	12.15 - 1.00 tengah hari	Terengganu
54.	Pemantauan Pengguna Data: i. Pop Look ii. Universiti Multimedia Malaysia iii. London Weight Management	18 - 19 Mei	8.00 pagi - 5.00 petang	Melaka
55.	Persidangan Perlindungan Data Peribadi 2010 (Akta 709)	23 Mei	8.00 pagi - 5.00 petang	Johor Bahru
56.	Pemantauan Pengguna Data: i. UMS ii. Affin Bank iii. Dewan Bandar Raya Kota Kinabalu	25 - 26 Mei	8.00 pagi - 5.00 petang	Sabah
57.	Pemantauan Pengguna Data: i. Majlis Bandaraya Islam Kota Baharu ii. Universiti Malaysia Kelantan iii. Institut Memandu - Yakin Pandu Sdn. Bhd.	29 - 31 Mei	8.00 pagi - 5.00 petang	Kelantan
58.	Perbincangan bersama Khazanah Nasional Berhad berkenaan Akta Perlindungan Data Peribadi (Akta 709)	14 Jun	11.00 pagi	JPDP
59.	Perbincangan bersama Persatuan Hospital Swasta Malaysia dan Persatuan Perubatan Malaysia berkenaan pelantikan Forum Pengguna Data untuk golongan pengguna data kesihatan	16 Jun	10.00 pagi	JPDP
60.	Temu bual bersama akhbar The Sun	16 Julai	11.00 pagi	JPDP
61.	Mesyuarat bersama pihak CTOS mengenai Pemakaian Akta Perlindungan Data Peribadi 2010	18 Julai	2.00 petang	JPDP
62.	Perbincangan bersama Majlis Peguam berkenaan draf Tata Amalan golongan pengguna data perkhidmatan (Undang-Undang)	21 Julai	10.00 pagi	JPDP
63.	Pameran Pelancaran Bulan Kebangsaan dan Jalur Gemilang	4 - 7 Ogos	8.00 pagi - 9.00 malam	Sabah
64.	Persidangan Perlindungan Data Peribadi (Akta 709)	9 Ogos	8.00 pagi - 5.00 petang	Pulau Pinang
65.	Pelancaran Tata Amalan Sektor (Utiliti)	11 Ogos	2.30 petang	Kuala Lumpur

BIL.	NAMA PROGRAM/AKTIVITI	TARIKH	MASA	TEMPAT
66.	Perbincangan bersama Persatuan Insuran Hayat Malaysia berkenaan draf Tata Amalan Golongan Pengguna Data Insuran	12 Ogos	9.00 pagi	JPDP
67.	Mesyuarat bersama Suruhajaya Komunikasi dan Multimedia Malaysia (SKMM) berkenaan draf Tata Amalan Golongan Pengguna Data Komunikasi	12 Ogos	3.00 petang	Selangor
68.	Perbincangan tentang standard di bawah PDPA dengan MDEC	25 Ogos	3.30 petang	JPDP
69.	Persidangan Perlindungan Data Peribadi 2010	5 September	8.00 pagi - 5.00 petang	Sarawak
70.	Sesi Temuramah Bersama Radio MACC.FM Suruhanjaya Pencegahan Rasuah Malaysia	6 September	-	Pejabat SPRM
71.	Asian Professional Security Association (Malaysia Chapter) IFSEC SOUTH EAST ASIA 2016	7 September	-	Kuala Lumpur
72.	Seminar On Clinical Documentation And Coding	21 September	-	Kuala Lumpur
73.	Sesi Ceramah Akta Perlindungan Data Peribadi 2010 (Akta 709) anjuran Bertam Properties Sdn. Bhd.	7 Oktober	9.00 pagi - 12.30 tengah hari	Pulau Pinang
74.	Sesi Taklimat Kesedaran Akta Perlindungan Data Peribadi 2010 (Akta 709) anjuran Agensi Kelayakan Malaysia (MQA)	10 Oktober	9.00 pagi - 12.30 tengah hari	Selangor
75.	Persidangan Perlindungan Data Peribadi 2010 (Akta 709)	17 Oktober	8.15 pagi - 4.30 petang	Kuala Lumpur
76.	Perbincangan bersama Majlis Peguam berkenaan semakan draf Tata Amalan Golongan Pengguna Data Perkhidmatan Undang-undang	19 Oktober	9.30 pagi	JPDP
77.	Pemantauan	23 Oktober	8.00 pagi	Kedah
78.	Perbincangan bersama Persatuan Kolej-kolej & Universiti-universiti Swasta Malaysia (MAPCU) berkenaan cadangan pelantikan peneraju Golongan Pengguna Data Pendidikan	26 Oktober	12.00 tengah hari	JPDP
79.	Perbincangan bersama Persatuan Insurans Hayat Malaysia (LIAM) berkenaan semakan draf akhir Tata Amalan Golongan Pengguna Data Insurans	2 November	9.30 pagi	JPDP

BIL.	NAMA PROGRAM/AKTIVITI	TARIKH	MASA	TEMPAT
80.	Persidangan Perlindungan Data Peribadi 2010 (Akta 709)	7 November	8.15 pagi - 4.30 petang	Sabah
81.	Perbincangan bersama Malaysia Airlines Berhad (MAB) berkenaan status draf Tata Amalan Golongan Pengguna Data Pengangkutan	22 November	9.00 pagi	JPDP
82.	Bengkel mengenai Bahagian 8 - 10 Akta Perlindungan Data Peribadi 2010 (Akta 709)	23 November	9.00 pagi pagi	JPDP
83.	Mesyuarat Penyediaan Draf Perintah Perlindungan Data Peribadi (Pemindahan Data Peribadi) 2016	28 November	10.00 pagi	JPDP
84.	Persidangan Perlindungan Data Peribadi 2010 (Akta 709)	1 Disember	8.15 pagi - 4.30 petang	KKMM
85.	Wawancara Akhbar Kosmo Bersama Pesuruhjaya JPDP	1 Disember	10.00 pagi	KKMM
86.	Bengkel *Life Health Record: Myhix*	6 - 8 Disember	8.00 pagi	Putrajaya
87.	Sesi Dialog bersama Persatuan *Malaysian Institute of Chartered Secretaries and Administrators* (MAICSA)	13 Disember	10.00 pagi	Kuala Lumpur
88.	Sesi Taklimat bersama Malaysia Airlines Berhad (MAB) berkenaan draf Tata Amalan Golongan Pengguna Data Pengangkutan	19 Disember	8.30 pagi - 5.00 petang	KLIA
89.	Bengkel Bahagian 8 – 10 Akta Perlindungan Data Peribadi 2010 (Akta 709)	23 Disember	9.30 pagi	JPDP

Sumber: *Jabatan Perlindungan Data Peribadi (JPDP)*

JADUAL B 5.3

PROGRAM/AKTIVITI/SEMINAR/KURSUS/BENGKEL/FORUM LUAR NEGARA JABATAN PERLINDUNGAN DATA PERIBADI 2016

BIL.	NAMA PROGRAM/ AKTIVITI	TARIKH	TEMPAT
1.	CBPR Workshop "Building A Dependable Framework For Privacy, Innovation And Cross-Border Data Flows In The Asia-Pacific Region	22 Februari	Lima, Peru
2.	APEC 1st Senior Officials Meeting and Related Meetings (SOM1): e-Commerce Steering Group (ECSG)	23 - 27 Februari	Lima, Peru
3.	Working Group Meeting ISO/IEC JTCI/ SC Information Technology – Security Technique	11 - 19 April	Florida, Amerika
4.	Training Program on Enhancing Information Security Focusing on ISMS and ICS	16 - 19 Ogos	Vietnam
5.	Regional Comprehensive Economic Partnership Working Group on e-Commerce	16 - 19 Ogos	Vietnam
6.	APRU 2016 Digital Economy Summer Seminar	21 - 27 Ogos	Jepun
7.	APEC: Workshop On Readness For Cross Border Privacy Rules System	21 Oktober	Da Nang, Vietnam
8.	ISO/IEC Conference	22 - 27 Oktober	Abu Dhabi, UAE

Sumber: *Jabatan Perlindungan Data Peribadi (JPDP)*

BERNAMA

PERTUBUHAN BERITA NASIONAL MALAYSIA



PERJAWATAN DAN PENGISIAN DI PERTUBUHAN BERITA NASIONAL MALAYSIA 2016

586
JUMLAH PERJAWATAN

DIISI
420
(71.7%)

KOSONG
166
(28.3%)



Sumber: *Bahagian Pengurusan Sumber Manusia, Kementerian Komunikasi dan Multimedia Malaysia*

JADUAL C 1.1

PERJAWATAN PERTUBUHAN BERITA NASIONAL MALAYSIA (BERNAMA) 2016

BIL.	NAMA JAWATAN	GRED	JUMLAH	DIISI	KOSONG
1.	Pengurus Besar, Gred Utama A	VU5	1	1	0
2.	Ketua Pengarang, Pegawai Berita, Gred Utama B	VU6	1	1	0
3.	Timbalan Ketua Pengarang, Pegawai Berita, Gred Utama C	VU7	3	3	0
4.	Pegawai Berita	S54, S52, S48, S44, S41/S44	283	190	93
5.	Wartawan	S32, S29/S32	57	22	35
6.	Pegawai Tadbir	N54, N52, N48, N44, N41/N44	13	11	2
7.	Pembantu Khas/ Setiausaha Pejabat/ Pembantu Setiausaha Pejabat	N19/N22/N29/N30/ N32/N36	11	7	4
8.	Penolong Pegawai Tadbir	N32, N29/N32	7	4	3
9.	Pembantu Tadbir (Perkeranian/Operasi)	N26, N22, N19/N22	67	64	3
10.	Pegawai Khidmat Pelanggan	N19/N22	4	4	0
11.	Pembantu Operasi	N11/N14	8	6	2
12.	Pembantu Operasi	N11 (KUP, Gred Hakiki N14)	1	1	0
13.	Pembantu Tadbir Rendah (Jawatan Jumud)	N11/N14	2	0	2
14.	Akauntan	W54, W52, W48, W44, W41/W44	6	4	2
15.	Penolong Akauntan	W36, W29/W32	4	3	1
16.	Pembantu Akauntan	W26, W22, W19/W22	12	11	1
17.	Pegawai Ehwal Ekonomi	E52, E48, E44. E41/E44	4	0	4
18.	Juruaudit	W48, W41/W44	2	1	1
19	Penolong Juruaudit	W29/W32	1	1	0
20.	Pustakawan	S48, S44, S41/S44	3	2	1
21.	Penolong Pustakawan	S32, S29/S32	5	5	0

BIL.	NAMA JAWATAN	GRED	JUMLAH	DIISI	KOSONG
22.	Pembantu Perpustakaan	S22, S19/S22	3	3	0
23.	Pegawai Undang-Undang	L48, L44	2	0	2
24.	Pegawai Teknologi Maklumat	F48	1	1	0
25.	Penolong Pegawai Teknologi Maklumat	F32	1	0	1
26.	Operator Komputer (Jawatan Jumud)	F22, F19/F22	6	3	3
27.	Juru Fotografi	B37/B38, B31/B32, B29/B30/B31/B32, B21/B22, B19/B21/B22	36	35	1
28.	Penolong Jurutera	JA29/JA30/JA36	3	1	2
29.	Pembantu Keselamatan	KP19/KP22	1	1	0
30.	Pengawal Keselamatan	KP14, KP11/KP14	22	19	3
31.	Penjaga Jentera Elektrik	J19/J22	3	3	0
32.	Pembantu Kemahiran	H19/H22	2	2	0
33.	Pemandu Kenderaan	H11/H14	10	10	0
34.	Pemandu Kenderaan	R3/R6 (KUP, Gred Hakiki H11/H14)	1	1	0
JUMLAH			**586**	**420**	**166**

Sumber: *Bahagian Pengurusan Sumber Manusia, BERNAMA*

JADUAL C 1.2

PENGLIBATAN BERNAMA DALAM PERTUBUHAN MEDIA ANTARABANGSA 2016

BIL.	ORGANISASI	TAHAP KEAHLIAN	LANGGANAN TAHUNAN
1.	Pertubuhan Agensi-agensi Berita Asia Pasifik (OANA)	Anggota Lembaga Eksekutif	USD1,000
2.	NAM News Network (NNN)	Sekretariat	-
3.	International Islamic News Agency (IINA)	Ahli	-

Sumber: *Perkhidmatan Berita Antarabangsa, Jabatan Pengarang BERNAMA*

JADUAL C 1.3

PERKHIDMATAN BERITA BERNAMA UNTUK AKHBAR TEMPATAN 2016

BIL.	AKHBAR TEMPATAN	JENIS PERKHIDMATAN													JUMLAH
		1	2	3	4	5	6	7	8	9	10	11	12	13	
1.	Asia Times	√	√	-	-	√	-	√	-	-	-	-	-	-	**4**
2.	Berita Harian	√	√	-	-	√	-	-	-	-	√	-	-	-	**4**
3.	See Hua, Kuching	√	√	-	-	-	-	√	-	-	-	-	-	-	**3**
4.	China Press	√	-	-	-	√	-	√	-	-	√	-	-	-	**4**
5.	Daily Express	√	√	-	-	√	-	-	-	-	-	-	-	-	**3**
6.	Guang Ming Ribao	√	√	√	-	-	-	√	-	-	-	-	-	-	**4**
7.	International Times	√	√	-	-	√	-	√	-	-	-	-	-	-	**4**
8.	Kwong Wah Yit Poh	√	√	-	-	√	-	√	-	-	-	-	-	-	**4**
9.	Sinar Harian	√	√	-	-	√	√	-	-	-	-	-	-	-	**4**
10.	Merdeka Daily News	√	√	-	-	-	-	√	-	-	-	-	-	-	**3**
11.	Nanyang Siang Pau	-	√	-	-	√	-	-	-	-	-	-	-	-	**2**
12.	Oversea Chinese Daily News	-	-	-	-	-	-	√	-	-	-	-	-	-	**1**
13.	See Hua Daily News, Sibu	√	√	√	-	√	-	-	-	-	-	-	-	-	**4**
14.	Sin Chew Jit Poh	√	√	-	√	√	-	√	-	-	√	-	-	-	**6**
15.	Unity Media Malaysia	√	√	-	-	√	-	√	-	-	-	-	-	-	**4**
16.	New Straits Times Press	√	√	-	-	√	-	-	-	-	√	-	-	-	**4**
17.	New Sarawak Tribune	√	√	-	-	√	-	-	-	-	-	-	-	-	**3**
18.	New Sabah Times	√	√	-	-	√	-	-	-	-	-	-	-	-	**3**
19.	The Star	√	√	√	-	√	√	-	-	-	√	-	-	-	**6**
20.	Utusan Melayu	√	√	-	-	√	-	-	-	-	-	-	-	-	**3**
21.	Utusan Malaysia	√	√	-	-	√	√	-	-	-	-	-	-	-	**4**
22.	Harian Metro	√	√	-	-	√	-	-	-	-	√	-	-	-	**4**
23.	The Sun	√	√	-	-	-	√	-	-	-	√	-	-	-	**4**
24.	See Hua Daily (KK)	√	√	-	-	-	-	√	-	-	-	-	-	-	**3**
25.	Utusan Sarawak	√	√	-	-	√	-	-	-	-	-	-	-	-	**3**
26.	Oriental Daily	√	√	-	-	√	-	-	-	-	-	-	-	-	**3**

BIL.	AKHBAR TEMPATAN	JENIS PERKHIDMATAN													JUMLAH
		1	2	3	4	5	6	7	8	9	10	11	12	13	
27.	Kosmo	√	√	-	-	√	-	-	-	-	-	-	-	-	**3**
28.	The Edge Communication	√	-	-	-	-	-	-	-	-	-	-	-	-	**1**
29.	Makkal Osai	√	√	-	-	√	-	-	-	-	-	-	-	-	**3**
30.	Malay Mail	√	√	√	-	√	√	√	√	-	√	-	-	-	**8**
31.	TMR Media	√	√	-	-	√	-	-	√	-	-	-	-	-	**4**
JUMLAH		**29**	**28**	**4**	**1**	**24**	**5**	**12**	**2**	**0**	**8**	**0**	**0**	**0**	**113**

Nota: Jenis Perkhidmatan Berita BERNAMA

1. Berita Am
2. Berita Ekonomi
3. Berita Terpilih *(Archival/Website)*
4. Berita Xinhua
5. Foto BERNAMA
6. Berita *Deutsche Press Agentur* (DPA)/Gambar EPA
7. Berita Am Versi Mandarin
8. Berita Reuters
9. Berita Reuters
10. BERNAMA *Mobile Newsroom*
11. ANTARA
12. EFE
13. India Today News

Sumber: *Bahagian Media & Agensi Berita Asing BERNAMA*

JADUAL C 1 .4

PERKHIDMATAN BERITA BERNAMA UNTUK AKHBAR ASING 2016

BIL.	AKHBAR ASING	JENIS PERKHIDMATAN													JUMLAH
		1	2	3	4	5	6	7	8	9	10	11	12	13	
1.	Asahi Shimbun	√	√	-	-	-	-	-	-	-	-	-	-	-	**2**
2.	Brunei Press	√	√	-	-	√	-	-	-	-	-	-	-	-	**3**
3.	Brunei Times	√	√	-	-	√	-	-	-	-	-	-	-	-	**3**
JUMLAH		**3**	**3**			**2**									**8**

Nota: Jenis Perkhidmatan Berita BERNAMA

1. Berita Am
2. Berita Ekonomi
3. Berita Terpilih *(Archival/Website)*
4. Berita Xinhua
5. Foto BERNAMA
6. Berita *Deutsche Press Agentur* (DPA)/Gambar EPA
7. Berita Am Versi Mandarin
8. Berita Reuters
9. Berita Reuters
10. BERNAMA *Mobile Newsroom*
11. ANTARA
12. EFE
13. India Today News

Sumber: *Bahagian Media & Agensi Berita Asing BERNAMA*

JADUAL C 1.5

PERKHIDMATAN BERITA BERNAMA UNTUK STESEN TEMPATAN RADIO DAN TV 2016

BIL.	STESEN TEMPATAN RADIO & TV	JENIS PERKHIDMATAN													JUMLAH
		1	2	3	4	5	6	7	8	9	10	11	12	13	
1.	**RTM**														
	STESEN TV														
	a) RTM 1	√	√	-	-	√	-	-	-	-	-	-	-	-	3
	b) RTM 2	√	√	-	-	√	-	-	-	-	-	-	-	-	3
	STESEN RADIO														
	a) Klasik Nasional	√	√	-	-	√	-	-	-	-	-	-	-	-	3
	b) Traxx fm	√	√	-	-	√	-	-	-	-	-	-	-	-	3
	c) Ai fm	√	√	-	-	√	-	-	-	-	-	-	-	-	3
	d) Minnal fm	√	√	-	-	√	-	-	-	-	-	-	-	-	3
	e) Muzik fm	√	√	-	-	√	-	-	-	-	-	-	-	-	3
	f) KL fm	√	√	-	-	√	-	-	-	-	-	-	-	-	3
	g) Asyik fm	√	√	-	-	√	-	-	-	-	-	-	-	-	3
	RTM Kota Kinabalu	√	√	-	-	-	-	-	-	-	-	-	-	-	2
	RTM Kuching	√	√	-	-	-	-	-	-	-	-	-	-	-	2
2.	**MEDIA PRIMA**														
	a) TV3	√	√	-	-	-	-	-	-	-	√	√	-	-	4
	b) NTV7	√	√	-	-	-	-	-	-	-	√	-	-	-	3
	c) IKIM FM	√	√	-	-	-	-	-	-	-	-	-	-	-	2
	d) 8TV	√	√	-	-	-	-	-	-	-	-	-	-	-	2
	e) TV9	√	-	-	-	-	-	-	-	-	-	√	-	-	2
3.	**ASTRO/AMP Network**														
	a) Era fm	√	√	-	-	-	-	√	-	-	√	-	-	-	4
	b) Hitz.fm	√	√	-	-	-	-	√	-	-	√	-	-	-	4
	c) Mix.fm	√	√	-	-	-	-	√	-	-	√	-	-	-	4
	d) Light & Easy	√	√	-	-	-	-	√	-	-	√	-	-	-	4
	e) My FM	√	√	-	-	-	-	√	-	-	√	-	-	-	4
	f) Sinar FM	√	√	-	-	-	-	√	-	-	√	-	-	-	4
	g) Xfresh FM	√	√	-	-	-	-	√	-	-	√	-	-	-	4
	h) THR.fm	√	√	-	-	-	-	√	-	-	√	-	-	-	4
4.	**ASTRO AWANI**	√	√	√	-	√	-	√	-	-	-	-	-	-	5
5.	**Capital TV**	√	√	-	-	-	-	-	-	-	-	-	-	-	2
6.	**BFM Media**	√	√	-	-	-	-	-	√	-	-	-	-	-	3

BIL.	STESEN TEMPATAN RADIO & TV	JENIS PERKHIDMATAN													JUMLAH
		1	2	3	4	5	6	7	8	9	10	11	12	13	
7.	**Cats FM**	√	√	-	-	-	-	-	-	-	-	-	-	-	2
8.	**IKIM FM**	√	√	-	-	-	-	-	-	-	-	-	-	-	2
9.	**TV Al Hijrah**	√	√	-	-	-	-	-	-	-	√	-	-	-	3
10.	**Star Radio Group**	√	√	-	-	-	-	-	-	-	-	-	-	-	2

Nota: Jenis Perkhidmatan Berita BERNAMA

1. Berita Am
2. Berita Ekonomi
3. Berita Terpilih *(Archival/Website)*
4. Berita Xinhua
5. Foto BERNAMA
6. Berita *Deutsche Press Agentur* (DPA)/Gambar EPA
7. Berita Am Versi Mandarin
8. Berita Reuters
9. Berita Reuters
10. BERNAMA *Mobile Newsroom*
11. ANTARA
12. EFE
13. India Today News

Sumber: *Bahagian Media & Agensi Berita Asing BERNAMA*

JADUAL C 1.6

PERKHIDMATAN BERITA BERNAMA UNTUK STESEN RADIO, TV DAN BERITA ASING 2016

BIL.	STESEN RADIO/TV DAN BERITA ASING	JENIS PERKHIDMATAN													JUMLAH
		1	2	3	4	5	6	7	8	9	10	11	12	13	
	STESEN-STESEN TV/RADIO														
1.	Mediacorp Pte. Ltd	√	√	-	-	-	-	-	-	-	-	√	-	-	**3**
a.	Channel 5	√	√	-	-	-	-	-	-	-	-	√	-	-	**3**
b.	Channel 8	√	√	-	-	-	-	-	-	-	-	√	-	-	**3**
c.	Channel U	√	√	-	-	-	-	-	-	-	-	√	-	-	**3**
d.	TV Mobile	√	√	-	-	-	-	-	-	-	-	√	-	-	**3**
e.	Suria	√	√	-	-	-	-	-	-	-	-	√	-	-	**3**
f.	Vasenthem	√	√	-	-	-	-	-	-	-	-	√	-	-	**3**
g.	Newsplex	√	√	-	-	-	-	-	-	-	-	√	-	-	**3**
h.	Expat Radio	√	√	-	-	-	-	-	-	-	-	√	-	-	**3**
i.	Gold 90.5FM	√	√	-	-	-	-	-	-	-	-	√	-	-	**3**
j.	Class 95FM	√	√	-	-	-	-	-	-	-	-	√	-	-	**3**
k.	987FM	√	√	-	-	-	-	-	-	-	-	√	-	-	**3**
l.	Lush 99.5FM	√	√	-	-	-	-	-	-	-	-	√	-	-	**3**
m.	983LIVE!	√	√	-	-	-	-	-	-	-	-	√	-	-	**3**
n.	Symphony 92.4FM	√	√	-	-	-	-	-	-	-	-	√	-	-	**3**
o.	Capital 95.8FM (Chinese)	√	√	-	-	-	-	-	-	-	-	√	-	-	**3**
p.	Love 97.2FM	√	√	-	-	-	-	-	-	-	-	√	-	-	**3**
q.	Y.E.S.93.3FM	√	√	-	-	-	-	-	-	-	-	√	-	-	**3**
r.	Warna 94.2FM	√	√	-	-	-	-	-	-	-	-	√	-	-	**3**
s.	Ria 89.7FM	√	√	-	-	-	-	-	-	-	-	√	-	-	**3**
t.	Oli 96.8FM (Tamil)	√	√	-	-	-	-	-	-	-	-	√	-	-	**3**
u.	International Channel 96.3FM	√	√	-	-	-	-	-	-	-	-	√	-	-	**3**
v.	Channel News Asia	√	√	-	-	-	-	-	-	-	-	√	-	-	**3**
w.	Teletext	√	√	-	-	-	-	-	-	-	-	√	-	-	**3**
x.	Xin.Sg	√	√	-	-	-	-	-	-	-	-	√	-	-	**3**
y.	Today Online	√	√	-	-	-	-	-	-	-	-	√	-	-	**3**
2.	NHK Japan Broadcasting	√	√	-	-	-	-	-	-	-	-	-	-	-	**2**

BIL.	STESEN RADIO/TV DAN BERITA ASING	JENIS PERKHIDMATAN													JUMLAH
		1	2	3	4	5	6	7	8	9	10	11	12	13	
	AGENSI-AGENSI BERITA ASING														
1.	Reuters	√	√	-	-	-	-	-	-	-	-	-	-	-	**2**
2.	Nihon Keizai Shimbun (K.L)	√	√	-	-	-	-	-	-	-	-	-	-	-	**2**
3.	AFP (K.L)	√	√	-	-	-	-	-	-	-	-	-	-	-	**2**
4.	Jiji Press (K.L)	√	√	-	-	-	-	-	-	-	-	-	-	-	**2**
5.	Xinhua News Agency (K.L)	√	√	-	-	-	-	√	-	-	-	-	-	-	**3**
6.	Mindef Library (S)	√	√	-	-	-	-	-	-	-	-	-	-	-	**2**
7.	Bloomberg L.P. (S)	√	√	-	-	-	-	-	-	-	-	-	-	-	**2**
8.	Bloomberg Finance L.P. (US)	√	√	-	-	-	-	-	-	-	-	-	-	-	**2**
9.	Kyodo News Agency (K.L)	√	√	-	-	-	-	-	-	-	-	-	-	-	**2**
10.	Dow Jones Newswire (S)	√	√	-	-	-	-	-	-	-	-	-	-	-	**2**
11.	Vietnam News Agency	√	√	-	-	-	-	-	-	-	-	-	-	-	**2**
12.	NNA	√	√	-	-	-	-	-	-	-	-	-	-	-	**2**
JUMLAH		**40**	**40**	**0**	**0**	**0**	**0**	**1**	**0**	**0**	**0**	**27**	**0**	**0**	**108**

Nota: Jenis Perkhidmatan Berita BERNAMA

1. Berita Am
2. Berita Ekonomi
3. Berita Terpilih *(Archival/Website)*
4. Berita Xinhua
5. Foto BERNAMA
6. Berita *Deutsche Press Agentur* (DPA)/Gambar EPA
7. Berita Am Versi Mandarin
8. Berita Reuters
9. Berita Reuters
10. BERNAMA *Mobile Newsroom*
11. ANTARA
12. EFE
13. India Today News

Sumber: *Bahagian Media & Agensi Berita Asing BERNAMA*

JADUAL C 1.7

PERKHIDMATAN BERITA BERNAMA UNTUK KEDUTAAN ASING DI MALAYSIA 2016

BIL.	KEDUTAAN ASING	JENIS PERKHIDMATAN													JUMLAH
		1	2	3	4	5	6	7	8	9	10	11	12	13	
1	Embassy of Japan	√	√	-	-	-	-	-	-	-	-	-	-	-	**2**
JUMLAH		**1**	**1**	**0**	**0**	**0**	**0**	**0**	**0**	**0**	**0**	**0**	**0**	**0**	**2**

Nota: Jenis Perkhidmatan Berita BERNAMA

1. Berita Am
2. Berita Ekonomi
3. Berita Terpilih *(Archival/Website)*
4. Berita Xinhua
5. Foto BERNAMA
6. Berita *Deutsche Press Agentur* (DPA)/Gambar EPA
7. Berita Am Versi Mandarin
8. Berita Reuters
9. Berita Reuters
10. BERNAMA *Mobile Newsroom*
11. ANTARA
12. EFE
13. India Today News

Sumber: *Bahagian Media & Agensi Berita Asing BERNAMA*

JADUAL C 1.8

PERKHIDMATAN BERITA BERNAMA UNTUK AGENSI-AGENSI KERAJAAN 2016

BIL.	AGENSI-AGENSI KERAJAAN	JENIS PERKHIDMATAN													JUMLAH
		1	2	3	4	5	6	7	8	9	10	11	12	13	
1.	Suruhanjaya Sekuriti	√	√	-	-	-	-	-	-	-	-	-	-	-	2
2.	Kementerian Pertahanan Malaysia	-	-	-	-	-	-	-	-	-	√	-	-	-	1
3.	Urus Setia KPN PDRM	-	-	-	-	-	-	-	-	-	√	-	-	-	1
4.	YB Datuk Ir. Haji Hamim Bin Samuri	-	-	-	-	-	-	-	-	-	√	-	-	-	1
5.	YB Dato' Sri Hajah Nancy Haji Shukri	-	-	-	-	-	-	-	-	-	√	-	-	-	1
6.	Ketua Pengarah Perisikan Pertahanan	-	-	-	-	-	-	-	-	-	√	-	-	-	1
JUMLAH		**1**	**1**	**0**	**0**	**0**	**0**	**0**	**0**	**0**	**5**	**0**	**0**	**0**	**7**

Nota: Jenis Perkhidmatan Berita BERNAMA

1. Berita Am
2. Berita Ekonomi
3. Berita Terpilih *(Archival/Website)*
4. Berita Xinhua
5. Foto BERNAMA
6. Berita *Deutsche Press Agentur* (DPA)/Gambar EPA
7. Berita Am Versi Mandarin
8. Berita Reuters
9. Berita Reuters
10. BERNAMA *Mobile Newsroom*
11. ANTARA
12. EFE
13. India Today News

Sumber: *Bahagian Media & Agensi Berita Asing BERNAMA*

JADUAL C 1.9

PERKHIDMATAN BERITA BERNAMA UNTUK AGENSI-AGENSI INTERNET/ SEKTOR KORPORAT, PERNERBITAN DAN LAIN-LAIN 2016

BIL.	AGENSI-AGENSI INTERNET/ SEKTOR KORPORAT, PERNERBITAN DAN LAIN-LAIN	JENIS PERKHIDMATAN													JUMLAH
		1	2	3	4	5	6	7	8	9	10	11	12	13	
1.	Comprehensive News Malaysia	√	√	-	-	-	-	-	-	-	-	-	-	-	**2**
2.	NSTP E-Media	-	-	√	-	-	-	-	-	-	-	-	-	-	**1**
3.	Mkini Dotcom	√	√	-	-	-	-	√	√	-	√	-	-	-	**5**
4.	MToday News Sdn. Bhd.	√	√	√	-	-	-	-	√	-	-	-	-	-	**4**
5.	The World Bank	√	√	-	-	-	-	-	-	-	√	-	-	-	**3**
6.	Bru Publication	√	√	-	-	-	-	-	√	-	-	-	-	-	**3**
7.	Trinity Deligent (TheMalayMailOnline)	√	√	-	-	-	-	-	-	-	-	-	-	-	**2**
8.	Near-field Communication Sdn. Bhd.	√	√	-	-	-	√	-	-	-	-	-	-	-	**3**
9.	Senior Marketing System	√	√	-	-	-	-	-	-	-	-	-	-	-	**2**
10.	Mynewsnet Sdn. Bhd.	√	√	-	-	-	-	-	-	-	-	-	-	-	**2**
11.	Bunga IT Sdn. Bhd.	√	√	-	-	-	-	-	-	-	-	-	-	-	**2**
12.	Ikatan Muslimin Malaysia	√	√	-	-	-	-	-	-	-	-	-	-	-	**2**
13.	Melaka Hari Ini	-	-	-	-	-	-	-	-	-	√	-	-	-	**1**
14.	Sebarinfo Technology Solution	√	√	-	-	-	-	-	-	-	-	-	-	-	**2**
15.	My Choice Media	√	-	-	-	-	-	-	-	-	-	-	-	-	**1**
16.	The Malaysian Times Sdn. Bhd.	√	√	-	-	-	-	-	-	-	-	-	-	-	**2**
17.	Malaysia Outlook	√	√	-	-	-	√	-	√	-	-	-	-	-	**4**
18.	Intelligent Earnings Sdn. Bhd.	√	-	-	-	-	-	√	-	-	-	-	-	-	**2**
19.	Pertubuhan Kebangsaan Melayu Bersatu (UMNO)	√	√	-	-	-	-	-	-	-	√	-	-	-	**3**
20.	Ybhg. Dato' Abdullah Abu Bakar	-	-	-	-	-	-	-	-	-	√	-	-	-	**1**
13.	Ybhg. Dato'Dr Sri Ram Sarma														
JUMLAH		**16**	**14**	**2**	**0**	**0**	**2**	**2**	**4**	**0**	**3**	**0**	**0**	**0**	**43**

Sumber: *Bahagian Media & Agensi Berita Asing BERNAMA*

PENEMPATAN PEGAWAI DAN KORESPONDEN (STRINGERS) BERNAMA 2016

55 BIRO DALAM NEGERI

IBU PEJABAT	3
PERLIS	3
PULAU PINANG	1
KEDAH	7
PERAK	5
NEGERI SEMBILAN	3
MELAKA	3
JOHOR	8
TERENGGANU	6
PAHANG	3
KELANTAN	7
SARAWAK	1
SABAH	5

10 KORESPONDEN LUAR NEGARA

AUSTRALIA	1
YAMAN	1
UNITED KINGDOM	3
JERMAN	1
AMERIKA SYARIKAT	1
KANADA	1
NEW ZEALAND	1
NEPAL	1

Sumber: *Perkhidmatan Berita Dalam Negeri & Perkhidmatan Berita Luar Negeri, Jabatan Pengarang BERNAMA*

JUMLAH PENGUNJUNG, UNIQUE IP DAN HITS 2016



33.2 juta
PENGUNJUNG

Individu mengunjungi laman web menggunakan alamat IP tertentu untuk melayari laman web. Jumlah akses pengunjung yang sama akan dikira sekali dalam tempoh sebulan.

33.0 juta
UNIQUE IP

Jumlah pengunjung dari satu IP dalam waktu tertentu dengan kadar *length of stay* ditetapkan (60 saat).

8.1 juta
HITS

Paparan laman web/permintaan satu fail ke pelayaran *(server)* web. Janaan data kepada paparan laman web akan direkod setiap kali pengunjung akses ke laman web. Setiap laman web terdiri dari beberapa fail. Setiap imej dalam halaman adalah fail berasingan. Lebih banyak fail/imej, lebih tinggi janaan data direkod.

Sumber: *Bahagian Portal & e-Dagang (Web Statistik & Rujukan Webmaster) BERNAMA*

JADUAL C 1.10

JUMLAH PENGUNJUNG PORTAL BERNAMA, *UNIQUE IP* DAN *HITS* BERNAMA MENGIKUT BULAN 2016

BULAN	*HITS*	PENGUNJUNG	*UNIQUE IP*
Januari	72,113,188	2,782,251	2,767,765
Februari	63,508,685	2,594,482	2,575,230
Mac	67,813,832	2,688,729	2,671,860
April	70,029,609	2,716,149	2,686,590
Mei	71,786,165	2,830,363	2,809,319
Jun	72,504,027	2,858,667	2,837,413
Julai	73,108,227	2,882,489	2,861,058
Ogos	63,179,658	2,491,028	2,472,508
September	69,405,424	2,880,520	2,860,045
Oktober	64,092,159	2,884,410	2,871,689
November	61,101,597	2,920,054	2,908,572
Disember	62,964,750	2,639,211	2,633,277
JUMLAH	**811,607,321**	**33,168,353**	**32,955,326**
PURATA SEBULAN	**67,633,943**	**2,764,029**	**2,746,277**

Sumber: *Bahagian Portal & e-Dagang (Web Statistik & Rujukan Webmaster), BERNAMA*

JUMLAH PENDAPATAN KASAR BERNAMA 2012-2016

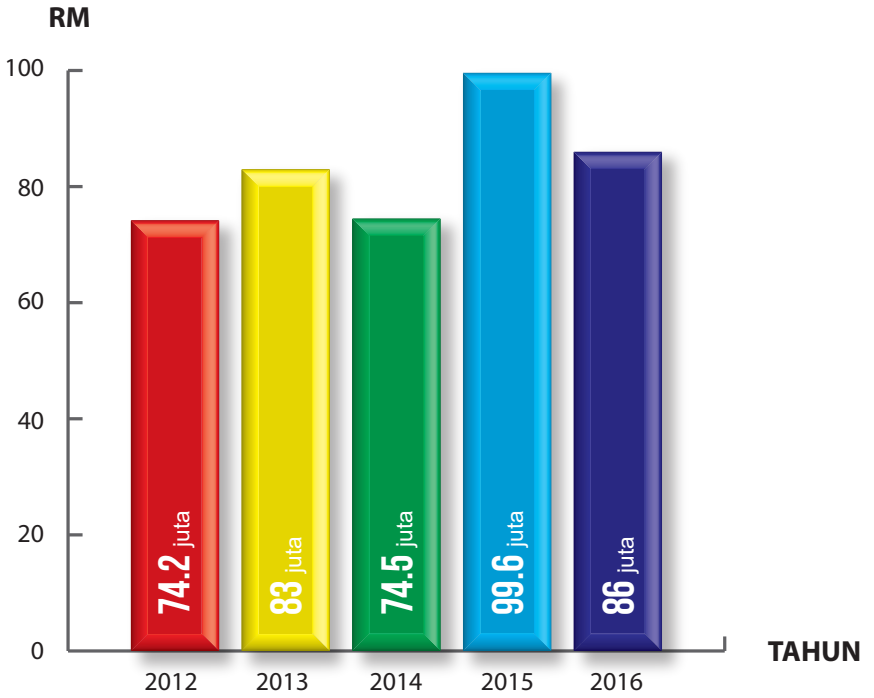

PECAHAN SUMBER PENDAPATAN 2016

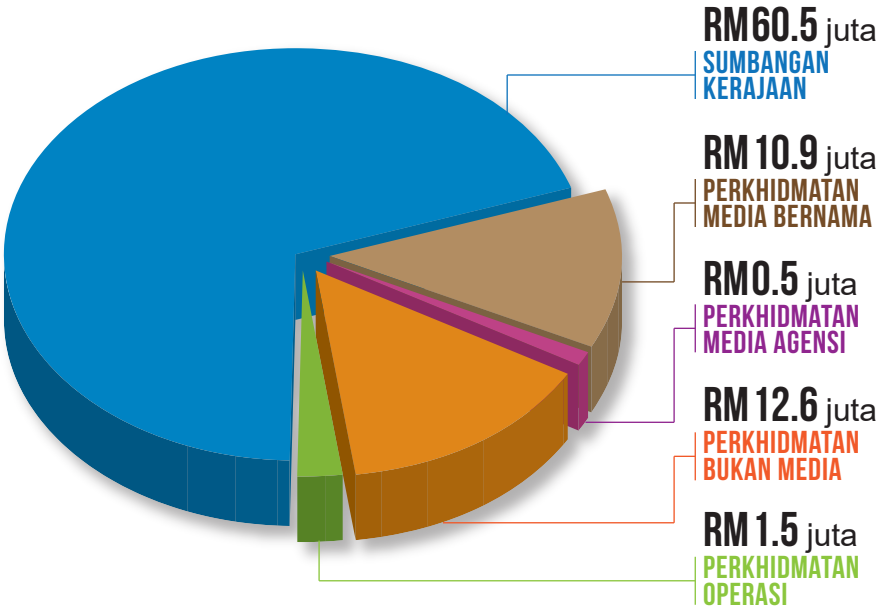

Sumber: *Jabatan Kewangan & Akaun BERNAMA*

PERBADANAN KEMAJUAN FILEM NASIONAL MALAYSIA



PERJAWATAN DAN PENGISIAN DI PERBADANAN FILEM NASIONAL MALAYSIA 2016

418
JUMLAH PERJAWATAN

DIISI
358
(85.6%)

KOSONG
60
(14.4%)



Sumber: *Bahagian Pengurusan Sumber Manusia, Kementerian Komunikasi dan Multimedia Malaysia*

JADUAl C 2.1

PERJAWATAN PERBADANAN KEMAJUAN FILEM NASIONAL MALAYSIA 2016

BIL.	NAMA JAWATAN	GRED	JUMLAH	DIISI	KOSONG
1.	Pegawai Tadbir	VU6	1	1	0
2.	Pegawai Tadbir	VU7	2	1	1
3.	Pegawai Tadbir	N54	2	1	1
4.	Jurutera	J54	1	1	0
5.	Penerbit Rancangan	B53/54	1	0	1
6.	Pegawai Tadbir	N52	4	3	1
7.	Jurutera	J52	1	1	0
8.	Akauntan	WA52	1	1	0
9.	Penerbit Rancangan	B51/52	1	0	1
10.	Pegawai Tadbir	N48	6	6	0
11.	Akauntan	WA48	1	1	0
12.	Jurutera	J48	1	0	1
13.	Pegawai Makmal Filem	C48	1	0	1
14.	Penerbit Rancangan	B47/48	1	0	1
15.	Pegawai Tadbir	N44	9	9	0
16.	Jurutera	J44	3	2	1
17.	Akauntan	WA44	1	0	1
18.	Juruaudit	W44	1	1	0
19.	Pegawai Teknologi Maklumat	F44	1	1	0
20.	Pustakawan	S44	1	1	0
21.	Pegawai Makmal Filem	C44	1	1	0
22.	Penerbit Rancangan	B43/44	3	1	2
23.	Pereka	B41/42	1	0	1
24.	Pegawai Tadbir	N41/N44	16	15	1
25.	Akauntan	WA41/WA44	1	0	1
26.	Juruaudit	W41/W44	1	1	0
27.	Jurutera	J41/J44	3	3	0
28.	Penerbit Rancangan	B41/42	4	4	0
29.	Pustakawan	S41/S44	1	1	0
30.	Pegawai Makmal Filem	C41/C44	1	1	0
31.	Pegawai Teknologi Maklumat	F41/F44	1	1	0
32.	Penolong Jurutera	JA38	1	1	0
33.	Penolong Pegawai Makmal Filem	C38	1	0	1

BIL.	NAMA JAWATAN	GRED	JUMLAH	DIISI	KOSONG
34.	Penerbit Rancangan	B37/38	1	1	0
35.	Penolong Jurutera	JA36	3	3	0
36.	Penolong Pegawai Penguat kuasa	N36	3	3	0
37.	Penolong Pegawai Tadbir	N36	1	1	0
38.	Penolong Pegawai Penguat kuasa	N32	5	5	0
39.	Penolong Pegawai Tadbir	N32	5	5	0
40.	Penolong Akauntan	W32	1	1	0
41.	Pereka	B32	1	0	1
42.	Penerbit Rancangan	B31/32	3	3	0
43.	Juru Fotografi	B31/32	1	0	1
44.	Penolong Pegawai Makmal Filem	C32	1	0	1
45.	Penolong Pegawai Teknologi Maklumat	FA29/FA32	2	2	0
46.	Penolong Jurutera	JA29	59	51	8
47.	Penolong Pegawai Penguat kuasa	N29/N32	7	7	0
48.	Penolong Pegawai Tadbir	N29/N32	21	19	2
49.	Penolong Akauntan	W29/W32	4	4	0
50.	Penolong Juruaudit	W29/W32	1	1	0
51.	Pereka	B29/32	2	2	0
52.	Juru Fotografi	B29/32	4	4	0
53.	Penerbit Rancangan	B29	6	6	0
54.	Penolong Pegawai Makmal Filem	C29/32	4	3	1
55.	Pembantu Tadbir (Kewangan)	W26	1	0	1
56.	Pembantu Makmal Filem	C26	2	2	0
57.	Penerbit Rancangan	B25/26	1	1	0
58.	Penjaga Jentera Elektrik (R24)	J26	1	0	1
59.	Pembantu Tadbir (Kewangan)	W22	1	1	0
60.	Pembantu Perpustakaan	S22	1	1	0
61.	Pembantu Tadbir (P/O)	N22	2	2	0

BIL.	NAMA JAWATAN	GRED	JUMLAH	DIISI	KOSONG
62.	Pembantu Penguatkuasa	N22	1	0	1
63.	Penjaga Jentera Elektrik(R22)	J22	2	2	0
64.	Pembantu Makmal Filem	C22	4	3	1
65.	Juru Fotografi	B21/22	2	2	0
66.	Penerbit Rancangan	B21/22	8	2	6
67.	Juru Fotografi	B19/20	7	7	0
68.	Juruteknik Komputer	FT19/FT22	2	2	0
69.	Penerbit Rancangan	B19/20	13	11	2
70.	Pembantu Khas/ Pembantu Setiausaha Pejabat/Setiausaha Pejabat	N22/N29/30/ N32/N36	1	1	0
71.	Pembantu Khas/ Pembantu Setiausaha Pejabat/Setiausaha Pejabat	N19/N22/N29 /30/N32	1	1	0
72.	Pembantu Khas/ Pembantu Setiausaha Pejabat/Setiausaha Pejabat	N19/N22/N29 /30	3	3	0
73.	Pembantu Khas/ Pembantu Setiausaha Pejabat/Setiausaha Pejabat	N19/N22	2	2	0
74.	Pembantu Penguatkuasa	N19/N22	12	12	0
75.	Penjaga Jentera Elektrik	J19/J22	2	2	0
76.	Pembantu Tadbir (Perkeranian/Operasi)	N19/N22	47	42	5
77.	Pegawai Khidmat Pelanggan	N19/N22	1	1	0
78.	Pembantu Tadbir (Kewangan)	W19/W22	4	4	0
79.	Pembantu Makmal Filem	C19/C22	23	20	3
80.	Pembantu Perpustakaan	S19/S22	5	5	0
81.	Pengawal Keselamatan	KP11/KP14	1	1	0
82.	Pembantu Kemahiran (Tukang K2 R11/R22)	H19/H22	3	0	3
83.	Pembantu Kemahiran (Tukang K3 R9/R14)	H11/H14	1	0	1

BIL.	NAMA JAWATAN	GRED	JUMLAH	DIISI	KOSONG
84.	Pemandu Kenderaan (R6)	H11/H14	18	18	0
85.	Pembantu Operasi (Pembantu Am Rendah N4)	H11/H14	9	9	0
86.	Pembantu Awam (Pekerja Awam Khas R3/R6)	H11/H14	18	15	3
87.	Pembantu Operasi (Pembantu Kamera/ Pemandu N3/12)	H11/H14	9	6	3
JUMLAH			**418**	**358**	**60**

Sumber: *Perbadanan Kemajuan Filem Nasional Malaysia*

JADUAL C 2.2

PROGRAM MEMPERKASA MODAL INSAN INDUSTRI PERFILEMAN (RMK-11) 2016

BIL.	PROGRAM	BIL. AKTIVITI
1.	Pemacuan	9
2.	Pembangunan Kemahiran	29
3.	Perkongsian Idea	12
4.	Kesedaran Industri Kreatif	9
JUMLAH		**59**

Nota: Jumlah keseluruhan peserta adalah seramai 677 orang

JADUAL C 2.3

SKIM WAJIB TAYANG OLEH FINAS 2016

KATEGORI	JUMLAH
Bilangan Filem	46 filem
Kutipan Kasar	RM79.18 juta

Sumber: *Perbadanan Kemajuan Filem Nasional Malaysia*

JADUAL C 2.4

PEMBERIAN INSENTIF TAYANGAN FILEM CEREKA TEMPATAN OLEH FINAS 2016

KATEGORI	JUMLAH (RM)
Insentif Tayangan Filem Cereka (ITFC)	5.12 juta

JADUAL C 2.5

PENERBITAN DRAMA TV DAN KOS PENERBITAN OLEH FINAS 2016

DRAMA TV	JUMLAH
Bilangan Judul	115
Kos Penerbitan	RM66.50 juta

Sumber: *Perbadanan Kemajuan Filem Nasional Malaysia*

PENGELUARAN SIJIL PERAKUAN PENGGAMBARAN (SPP) OLEH FINAS DAN KOS PRODUKSI MENGIKUT KATEGORI 2016

60 CEREKA PAWAGAM RM 72.3 JUTA	**115** DRAMA TV RM 66.5 JUTA	**180** PROGRAM TV RM 52.88 JUTA
231 CEREKA TV RM 24.52 JUTA	**48** DOKUMENTARI RM 22.79 JUTA	**20** MUZIKAL RM 9.51 JUTA
9 REALITI TV RM 3.67 JUTA	**2** ANIMASI RM 2.03 JUTA	**17** CEREKA PENDEK RM 1.63 JUTA
5 GAME SHOW RM 0.60 JUTA	**2** PENDIDIKAN RM 0.54 JUTA	**7** TEMUBUAL RM 0.52 JUTA
3 CEREKA VCD RM 0.40 JUTA	**3** PROMOSI RM 0.37 JUTA	**57** VIDEO KORPORAT RM 0.27 JUTA

759 SIJIL PERAKUAN PENGGAMBARAN

RM **258.53** JUTA KOS PRODUKSI

Sumber: *Perbadanan Kemajuan Filem Nasional Malaysia*

PENGELUARAN SIJIL FILEM IKLAN BUATAN MALAYSIA (MIM) MENGIKUT BULAN DAN KOS ANGGARAN PRODUKSI 2016



JANUARI	FEBRUARI	MAC
149 SIJIL RM5.6 JUTA	104 SIJIL RM4.99 JUTA	129 SIJIL RM8.20 JUTA
APRIL	**MEI**	**JUN**
148 SIJIL RM 10.27 JUTA	201 SIJIL RM 17.00 JUTA	181 SIJIL RM 11.88 JUTA
JULAI	**OGOS**	**SEPTEMBER**
89 SIJIL RM6.62 JUTA	138 SIJIL RM9.44 JUTA	136 SIJIL RM53.94 JUTA
OKTOBER	**NOVEMBER**	**DISEMBER**
141 SIJIL RM 10.28 JUTA	154 SIJIL RM9.14 JUTA	124 SIJIL RM 12.60 JUTA

Sumber: *Perbadanan Kemajuan Filem Nasional Malaysia*

BILANGAN PENGELUARAN AKTIVITI PERFILEMAN OLEH FINAS MENGIKUT KATEGORI LESEN 2016

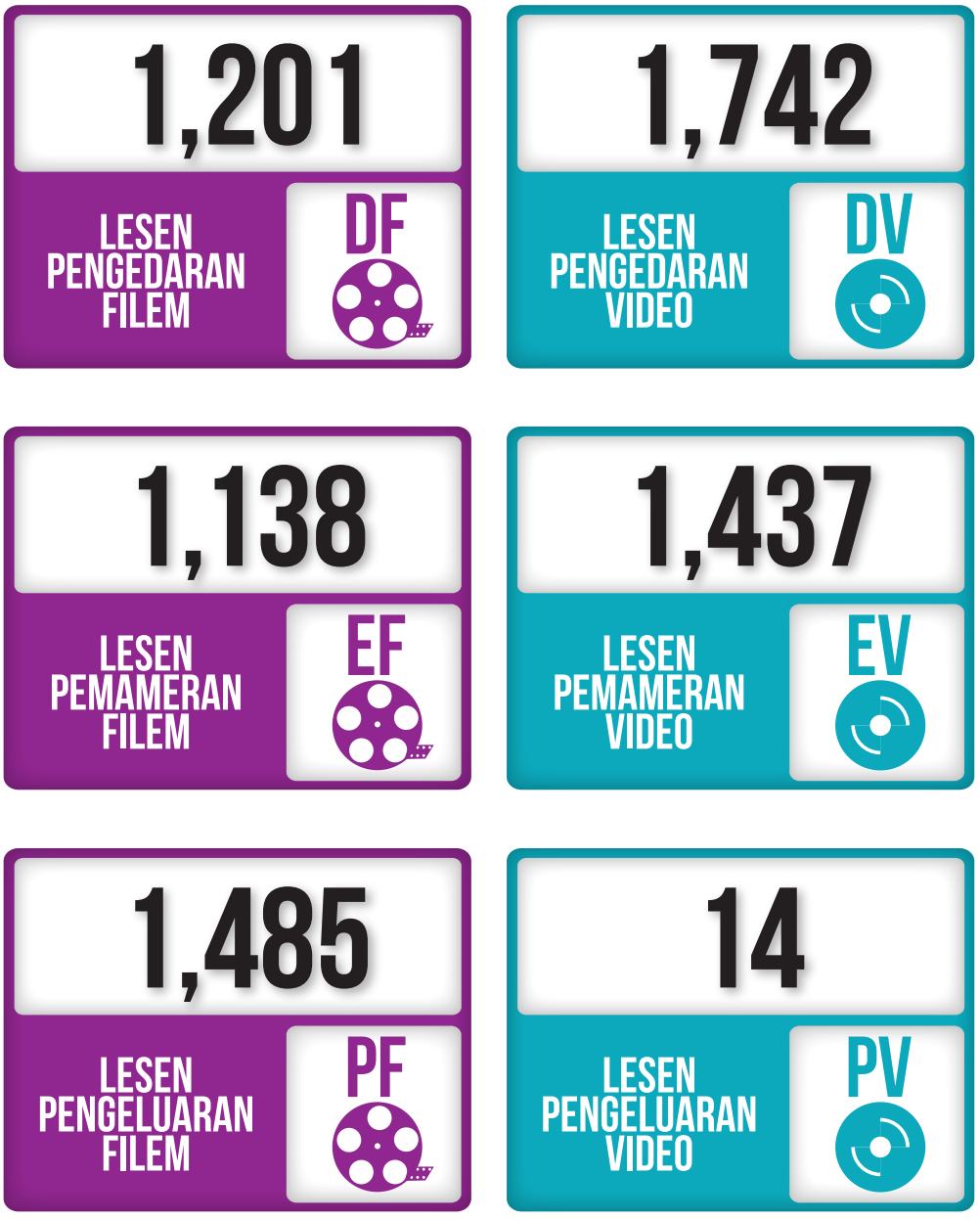

Sumber: *Perbadanan Kemajuan Filem Nasional Malaysia*

JADUAL C 2.6

PENERBITAN FILEM DOKUMENTARI 2016

BIL.	KATEGORI	BILANGAN
1.	Kerjasama FINAS - Discovery Networks Asia	1
2.	Bahagian Produksi, FINAS	3
JUMLAH		**4**

JADUAL C 2.7

JUMLAH PENONTONAN DAN KUTIPAN UNTUK FILEM ASING DAN TEMPATAN DI PAWAGAM 2016

JUMLAH PENONTONAN	KUTIPAN KASAR (RM)
71.63 juta	915.30 juta

JADUAL C 2.8

KUTIPAN UNTUK FILEM CEREKA TEMPATAN 2016

FILEM CEREKA TEMPATAN*	KUTIPAN KASAR (RM)
48	84.48 juta

Nota: *Termasuk yang tidak melalui Skim Wajib Tayang

Sumber: *Perbadanan Kemajuan Filem Nasional Malaysia*

LAMPIRAN C 2.9

SENARAI TAYANGAN FILEM CEREKA TEMPATAN DAN KUTIPAN KASAR OLEH FINAS 2016

BIL.	JUDUL FILEM	PENERBIT	KUTIPAN KASAR (RM JUTA)
1.	Langit Cinta	Astro Shaw Sdn. Bhd.	0.66
2.	Mat Moto - Kami Mat Moto Bukan Mat Rempit	Skop Production Sdn. Bhd.	4.33
3.	Kastil Tua	Fimtab Sdn. Bhd.	0.03
4.	Olabola	Astro Shaw Sdn. Bhd. GSC Sdn. Bhd Multimedia Ent Sdn. Bhd	16.67
5.	The Kid From The Big Apple** (Mandarin)	Three Production Sdn.Bhd	5.3
6.	Special Forces (Mandarin)	Evo Pictures Sdn. Bhd.	0.26
7.	Pelepas Saka	Mangkin Prestij Sdn. Bhd.	0.41
8.	Huat The Fish (Mandarin)	The Film Engine	3.31
9.	Girls Generation (Mandarin)	One Borneo Film Productions Sdn. Bhd	0.27
10.	Munafik	Skop Productions Sdn. Bhd.	15.88
11.	Boboiboy	Animonsta Studios Sdn. Bhd.	15.77
12.	Ais Kosong (Tamil)	MS Digital Studios (M) Sdn. Bhd.	0.01
13.	Usin UFO	Cahaya DJ Pictures Sdn. Bhd.	0.08
14.	Kipidap	MIG Productions Sdn. Bhd.	0.05
15.	Warna Cinta Impian	Touchtronics Entertaiment Sdn.Bhd.	0.23
16.	Showdown	Primeworks Studios Sdn. Bhd.	0.39
17.	Redha	Current Pictures Sdn. Bhd.	0.47
18.	Lu Mafia, Gua Gangster	RJ Future Film Sdn. Bhd.	0.20
19.	Perjanjian Syaitan	Yusari Film Sdn. Bhd.	0.05
20.	Harmonika	SPS Jaya Sdn. Bhd.	0.06
21.	Old Town Story (Mandarin)	Cao Min Pictures Sdn. Bhd.	0.17
22.	Mayangaathey (Tamil)	Touchtronics Entertaiment Sdn. Bhd.	0.54
23.	Anak Mami Nasi Kandaq	Fita Studios Sdn. Bhd.	0.35
24.	Zack Kapcai	MIG Productions Sdn. Bhd.	0.43
25.	Dukun Doktor Dani	Astro Shaw Sdn. Bhd.	0.07
26.	Kampung Drift	Mico Studio (M) Sdn. Bhd.	0.19
27.	Temuan Takdir	Zazen Design & Production Sdn. Bhd.	0.08

BIL	JUDUL FILEM	PENERBIT	KUTIPAN KASAR (RM JUTA)
28.	Chinese Ghost Story (Mandarin)	Redribbon Experiences Sdn. Bhd.	0.22
29.	Pekak	Primeworks Studios Sdn. Bhd.	0.38
30.	Radhi Rudy Bin Dadu	White Merpati Entertaiment	0.01
31.	Aliff Dalam 7 Dimensi	Astro Shaw Sdn. Bhd.	1.63
32.	Volkswagen Kuning	MIG Productions Sdn. Bhd.	0.83
33.	Geethaiyin Raadhi (Tamil)	Vikadakavi Production Sdn. Bhd.	0.53
34.	Juvana 3	Filmscape Sdn. Bhd.	1.45
35.	Mat Moto Otai	Aifa Motion Pictures Sdn. Bhd.	0.38
36.	Kecoh! Primadona Kena Hantu	Rainfilm Sdn. Bhd.	0.05
37.	Rock Bro! Kembali ke Pangkal Jalan	Primeworks Studio Sdn. Bhd.	5.40
38.	Upin & Ipin Jeng, Jeng, Jeng	Les Copaque Production Sdn. Bhd KRU Studios Sdn. Bhd.	4.90
39.	Hanyut	Tanah Licin Sdn. Bhd.	0.08
40.	Interchange	Apparat Sdn. Bhd.	0.50
41.	Desolusi	Skop Production Sdn. Bhd.	1.39
42.	Bopeng	Pencil Pictures & Record Sdn. Bhd.	0.28
43.	Happy Birth Death	Full Billion Entertaiment Sdn. Bhd.	0.17
KUTIPAN BAWAH RM100 RIBU			
1.	Kalam (Tamil)**	MSK Film Sdn. Bhd.	0.005
2.	It's The Moment Yang Arif	Fenomena Seni Produksi (M) Sdn. Bhd.	0.004
3.	Judi - Judi King Boss (Mandarin)	Julian Cheah Pictures (M) Sdn. Bhd.	0.006
4.	Cendol: Kepada Allah Aku Berserah	Yusari Filem Sdn. Bhd.	0.001
5.	Mawar Putih	Manja Citra Sdn. Bhd.	0.005
JUMLAH			**84.48**

Nota: **Filem yang tidak melalui Skim Wajib Tayang

Sumber: *Perbadanan Kemajuan Filem Nasional Malaysia*

FILEM YANG DIIMPORT MENGIKUT KATEGORI 2016

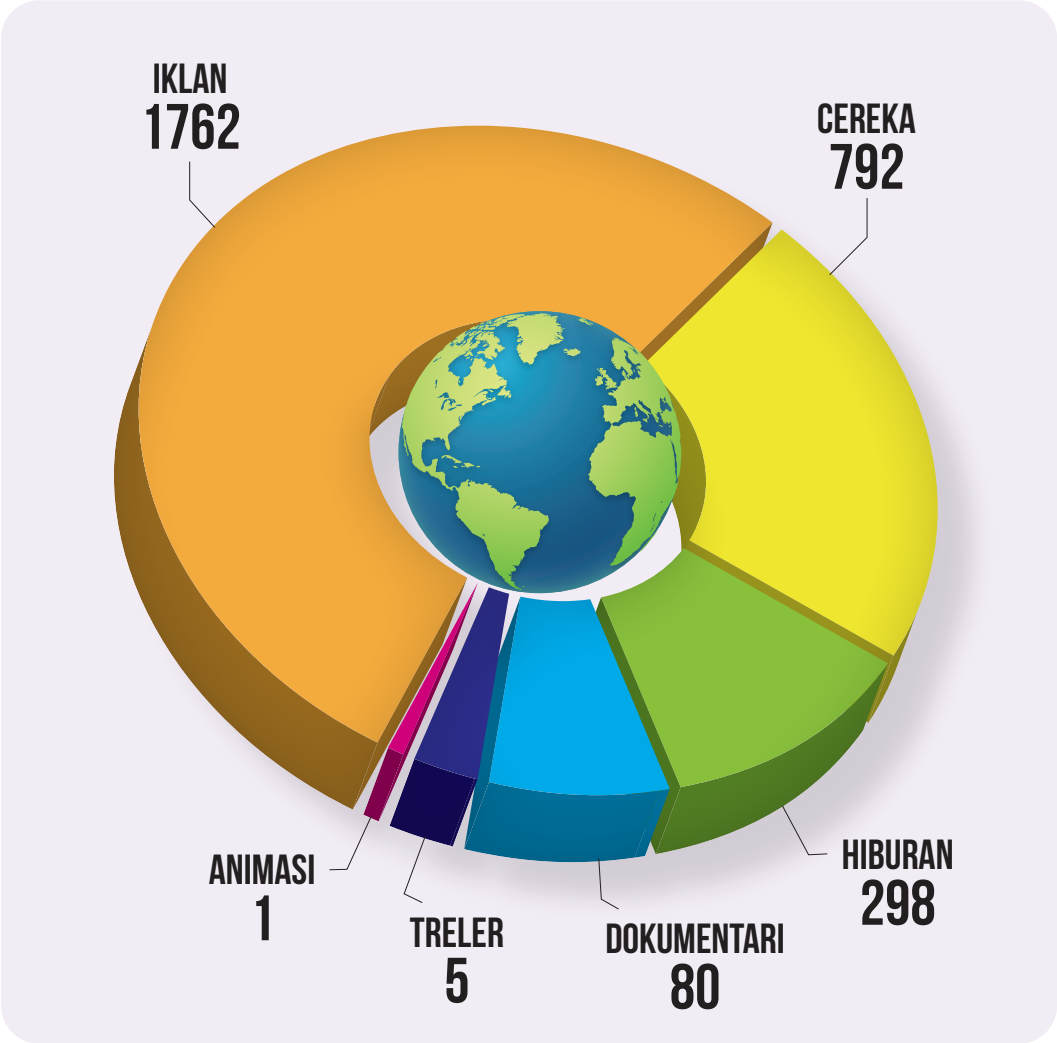

2,938 FILEM YANG DIIMPORT 2016

Sumber: *Perbadanan Kemajuan Filem Nasional Malaysia*

JUMLAH PAWAGAM, SKRIN DAN KERUSI 2016

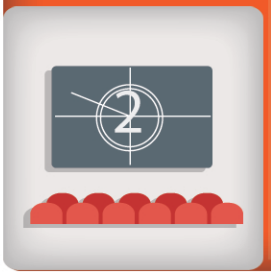

Pawagam	144
Skrin	991
Kerusi	172,091

JUMLAH PROMOSI DAN PASARAN FILEM FINAS 2016

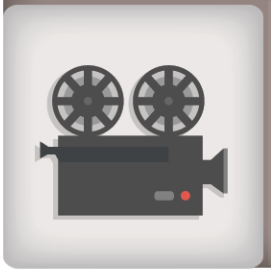

Program Merakyatkan Filem	25
Kelab Pencinta Filem	4
Pameran Am	11

JUMLAH TINDAKAN KES* DAN NILAI RAMPASAN FINAS 2016



Tindakan Kes	65
Nilai Rampasan	RM108,343

**Aktiviti perfileman tanpa lesen yang sah contohnya rampasan VCD/DVD, kerusi, papan meja dan kaki besi*

Sumber: *Perbadanan Kemajuan Filem Nasional Malaysia*

PENYERTAAN FINAS DI PASARAN FILEM ANTARABANGSA 2016

9-17 FEBRUARI
EUROPEAN FILM MARKET
ANJURAN BERLINALE
BERLIN, JERMAN

14-17 MAC
HONG KONG INTERNATIONAL FILM AND TV MARKET
ANJURAN HONG KONG TRADE DEVELOPMENT COUNCIL
HONG KONG, CHINA

17-20 OKTOBER
PASARAN FILEM ANTARABANGSA MIPCOM
ANJURAN REED MIDEM
CANNES, PERANCIS

5-8 DISEMBER
PASARAN FILEM DAN TELEVISYEN - ASIA TELEVISYEN FORUM
ANJURAN REED EXHIBITIONS SINGAPORE
MARINA BAY, SINGAPURA

Sumber: *Perbadanan Kemajuan Filem Nasional Malaysia*

SURUHANJAYA KOMUNIKASI DAN MULTIMEDIA MALAYSIA (MCMC)



PERJAWATAN DAN PENGISIAN DI SURUHANJAYA KOMUNIKASI DAN MULTIMEDIA MALAYSIA 2016

788

JUMLAH PERJAWATAN

DIISI	KOSONG
788	0
(100%)	(0%)



Sumber: *Suruhanjaya Komunikasi dan Multimedia Malaysia (MCMC)*

JADUAL C 3.1

PERJAWATAN
SURUHANJAYA KOMUNIKASI DAN MULTIMEDIA MALAYSIA (MCMC) 2016

BIL.	NAMA JAWATAN	GRED	BILANGAN JAWATAN	DIISI
1.	Pengerusi	P12	1	1
2.	Ketua Pegawai	P10	2	2
3.	Ketua Pegawai	P9	4	4
4.	Pengarah Kanan	P8	20	20
5.	Pengarah	P6-P7	79	79
6.	Timbalan Pengarah	P5	141	141
7.	Penolong Pengarah	P4	301	301
8.	Penolong Eksekutif	S2-S3	202	202
9.	Pekerja Am/Pemandu	S1	38	38
JUMLAH			**788**	**788**

Sumber: *Suruhanjaya Komunikasi dan Multimedia Malaysia (MCMC)*

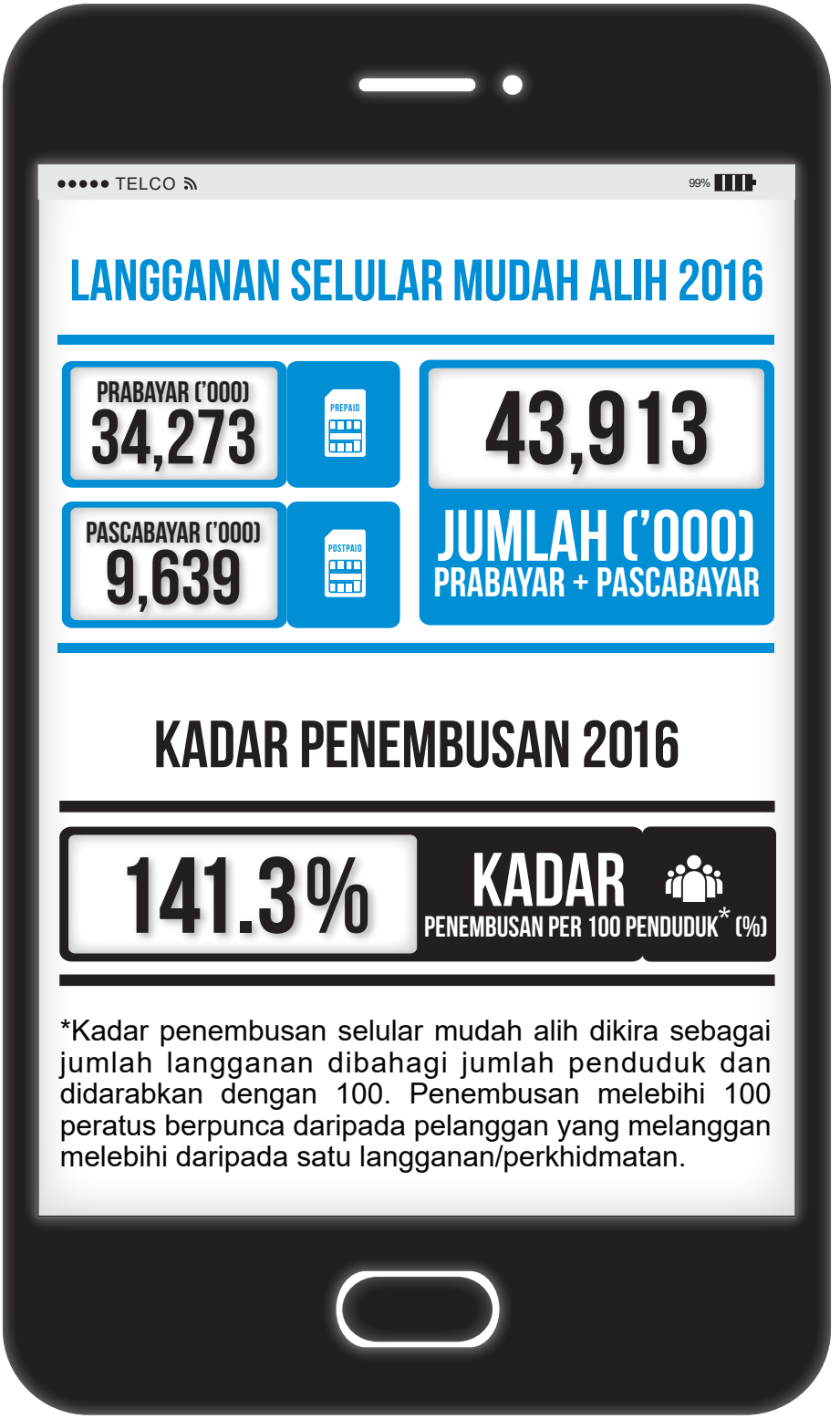

*Kadar penembusan selular mudah alih dikira sebagai jumlah langganan dibahagi jumlah penduduk dan didarabkan dengan 100. Penembusan melebihi 100 peratus berpunca daripada pelanggan yang melanggan melebihi daripada satu langganan/perkhidmatan.

Sumber: *Suruhanjaya Komunikasi dan Multimedia Malaysia (MCMC)*

JADUAL C 3.2

RINGKASAN KADAR PENEMBUSAN (%)
2012 - 2016

TAHUN	TALIAN IBU SAWAT TERUS	JALUR LEBAR		SELULAR MUDAH ALIH
	PER 100 PENDUDUK	PER 100 PENDUDUK	PER 100 ISI RUMAH	PER 100 PENDUDUK
2012	34.4	21.7	66.0	142.5
2013	32.4	22.6	67.1	143.8
2014	30.3	68.3	70.2	148.3
2015	27.9	99.7	74.2	143.8
2016	26.1	99.8	81.5	141.3

Nota: Bermula suku keempat 2015, pengiraan langganan dan kadar penembusan jalur lebar disemak semula dengan tidak lagi mengambil kira jalur lebar tetap yang berkelajuan kurang daripada 1 Mbit/s

Sumber: *Suruhanjaya Komunikasi dan Multimedia Malaysia (MCMC)*

JADUAL C 3.3

BILANGAN LANGGANAN SELULAR MUDAH ALIH DAN KADAR PENEMBUSAN 2012 - 2016

TAHUN	PASCABAYAR ('000)	PRABAYAR ('000)	JUMLAH ('000)	KADAR PENEMBUSAN PER 100 PENDUDUK (%)
2012	7,375	33,950	41,325	142.5
2013	7,763	35,233	42,996	143.8
2014	8,149	36,780	44,979	148.3
2015	8,740	35,371	44,111	143.8
2016	9,639	34,273	43,913	141.3

Nota: Kadar penembusan selular mudah alih dikira sebagai jumlah langganan dibahagi jumlah penduduk dan didarabkan dengan 100. Penembusan melebihi 100 peratus berpunca daripada pelanggan yang melanggan melebihi daripada satu langganan/perkhidmatan.

Sumber: *Suruhanjaya Komunikasi dan Multimedia Malaysia (MCMC)*

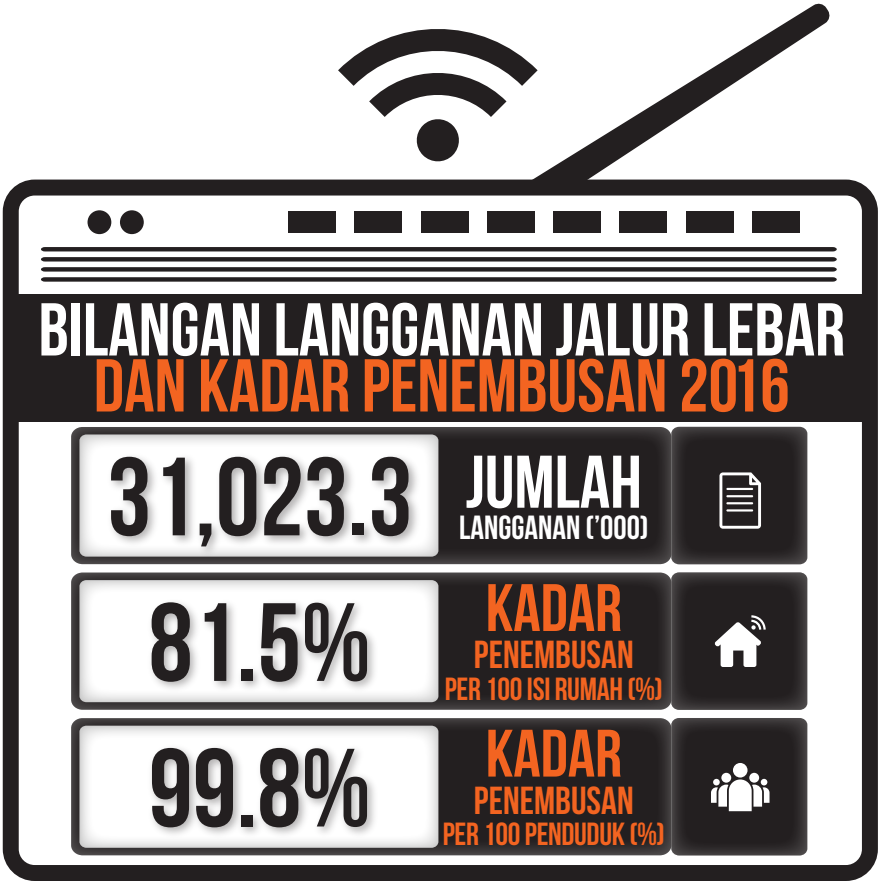

Nota: Kadar penembusan jalur lebar per 100 isi rumah dikira dengan membahagi jumlah langganan isi rumah dengan jumlah isi rumah dan didarab dengan 100

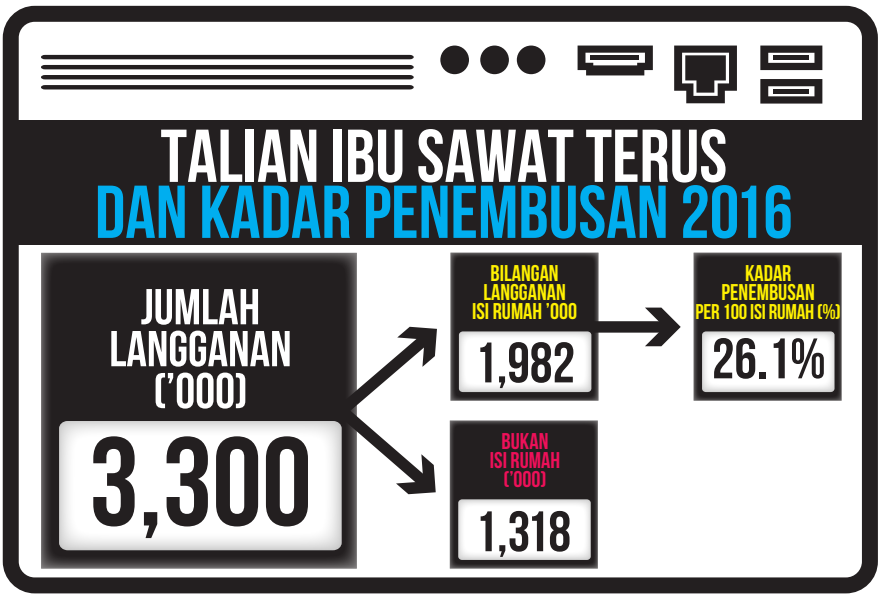

Nota: Sambungan Talian Ibu sawat Terus merujuk kepada talian tetap yang menyambungkan peralatan pelanggan terus kepada ibu sawat. Kadar Penembusan Talian Ibu sawat Terus per 100 isi rumah dikirakan dengan membahagi jumlah langganan isi rumah dengan jumlah isi rumah dan didarab dengan 100.

Sumber: *Suruhanjaya Komunikasi dan Multimedia Malaysia (MCMC)*

JADUAL C 3.4

BILANGAN LANGGANAN JALUR LEBAR DAN KADAR PENEMBUSAN 2012 - 2016

TAHUN	JUMLAH LANGGANAN ('000)	KADAR PENEMBUSAN PER 100 ISI RUMAH (%)	KADAR PENEMBUSAN PER 100 PENDUDUK (%)
2012	6,115.1	66.0	21.74
2013	6,373.3	67.1	22.6
2014	20,672.1	70.2	68.3
2015	30,389.5	74.8	98.1
2016	31,023.3	81.5	99.8

Nota: Bermula suku keempat 2015, pengiraan langganan dan kadar penembusan jalur lebar disemak semula dengan tidak lagi mengambil kira jalur lebar tetap yang berkelajuan kurang daripada 1 Mbit/s

Sumber: *Suruhanjaya Komunikasi dan Multimedia Malaysia (MCMC)*

JADUAL C 3.5

BILANGAN LANGGANAN TALIAN IBU SAWAT TERUS DAN KADAR PENEMBUSAN 2012 - 2016

TAHUN	ISI RUMAH		BUKAN ISI RUMAH (`000)	JUMLAH LANGGANAN (`000)
	BILANGAN LANGGANAN (`000)	KADAR PENEMBUSAN PER 100 ISI RUMAH (%)		
2012	2,320	34.4	1,544	3,864
2013	2,247	32.4	1,499	3,746
2014	2,129	30.3	1,435	3,564
2015	2,089	27.9	1,377	3,466
2016	1,982	26.1	1,318	3,300

Nota: Sambungan Talian Ibu sawat Terus merujuk kepada talian tetap yang menyambungkan pelanggan terus kepada ibu sawat.

Sumber: *Suruhanjaya Komunikasi dan Multimedia Malaysia (MCMC)*

PERKHIDMATAN BUNGKUSAN POS

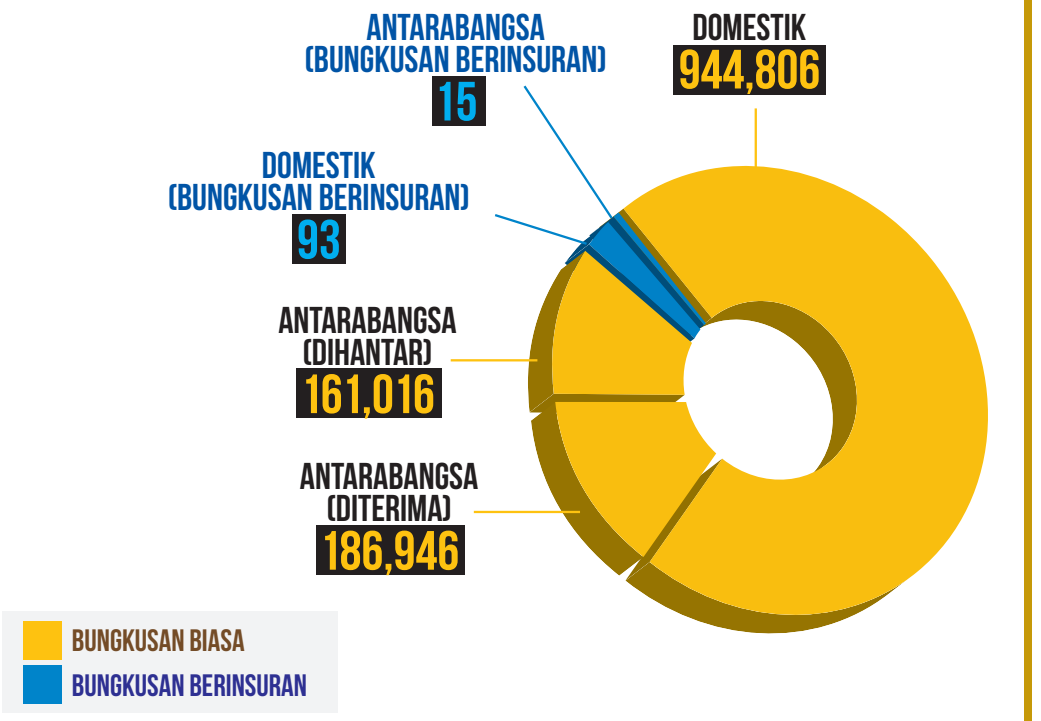

JUMLAH PEJABAT POS MENGIKUT KATEGORI

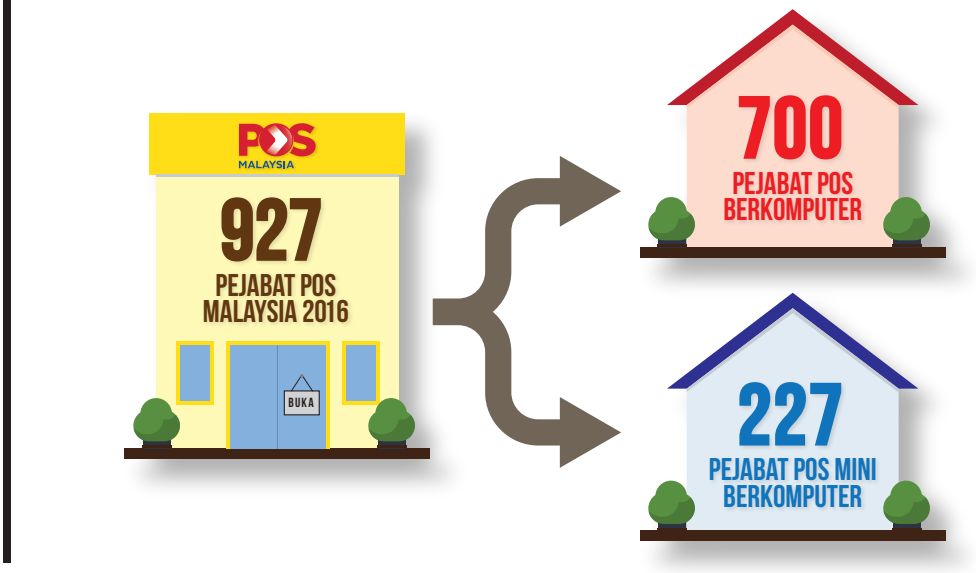

Sumber: *Suruhanjaya Komunikasi dan Multimedia Malaysia (MCMC)*

JADUAL C 3.6

PERKHIDMATAN BUNGKUSAN POS
2012 - 2016

TAHUN	BUNGKUSAN BIASA			BUNGKUSAN BERINSURAN	
	PERKHIDMATAN DOMESTIK	PERKHIDMATAN ANTARABANGSA (DIHANTAR)	PERKHIDMATAN ANTARABANGSA (DITERIMA)	PERKHIDMATAN DOMESTIK	PERKHIDMATAN ANTARABANGSA (DIHANTAR)
2012	777,550	254,670	211,048	162	375
2013	662,681	199,681	220,210	381	704
2014	1,266,123	153,766	261,099	347	165
2015	842,523	141,161	190,507	158	10
2016	944,806	161,016	186,946	93	15

JADUAL C 3.7

PERANGKAAN PREMIS PERKHIDMATAN POS
MENGIKUT KATEGORI 2012 - 2016

TAHUN	PEJABAT POS BERKOMPUTER	PEJABAT POS MINI BERKOMPUTER	JUMLAH PEJABAT POS
2012	704	300	1,004
2013	704	265	969
2014	702	259	961
2015	700	230	930
2016	700	227	927

Sumber: *Suruhanjaya Komunikasi dan Multimedia Malaysia (MCMC)*

PURATA BILANGAN PENDUDUK YANG DIBERI PERKHIDMATAN OLEH PEJABAT POS TETAP

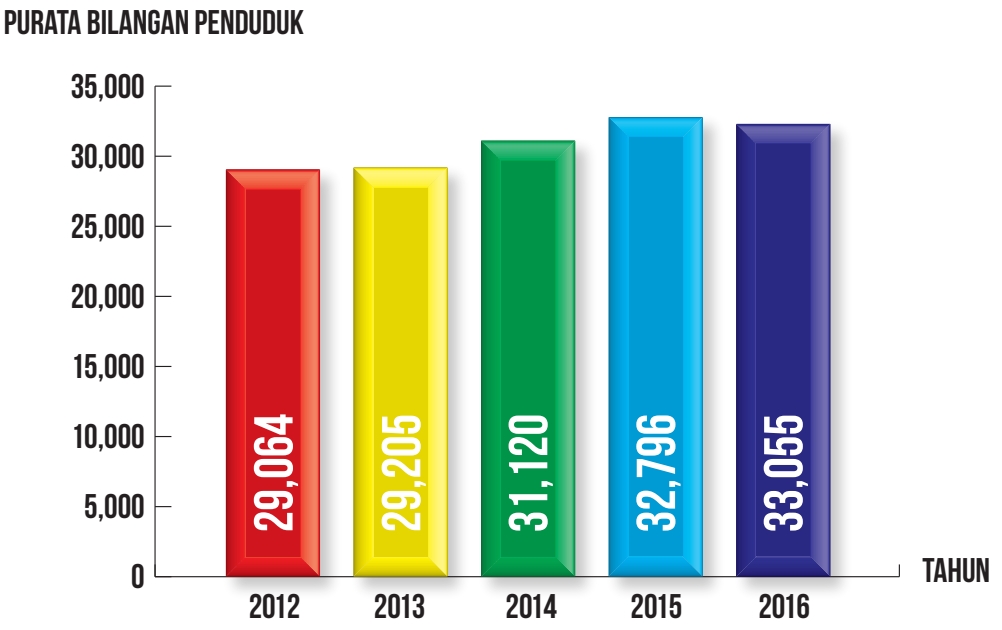

LIPUTAN DAN PERKHIDMATAN SURAT MELALUI PEJABAT POS 2016



Sumber: *Suruhanjaya Komunikasi dan Multimedia Malaysia (MCMC)*

JADUAL C 3.8

LIPUTAN DAN PERKHIDMATAN PEJABAT POS 2012 - 2016

TAHUN	PURATA KAWASAN YANG DILIPUTI OLEH PEJABAT POS TETAP (KM^2)	PURATA BILANGAN PENDUDUK YANG DIBERI PERKHIDMATAN OLEH PEJABAT POS TETAP
2012	329	29,064
2013	340	29,205
2014	342	31,120
2015	355	32,796
2016	356	33,055

JADUAL C 3.9

LIPUTAN DAN PERKHIDMATAN SURAT MELALUI PEJABAT POS 2012 - 2016

TAHUN	BILANGAN SURAT/ PERKHIDMATAN DOMESTIK	BILANGAN SURAT/ PERKHIDMATAN ANTARABANGSA (DIHANTAR)	BILANGAN SURAT/ PERKHIDMATAN ANTARABANGSA (DITERIMA)
2012	1,006,911,921	15,038,224	22,979,071
2013	978,094,914	13,896,987	21,217,722
2014	913,007,779	11,081,587	16,399,798
2015	851,292,304	5,295,019	12,986,656
2016	808,208,812	7,893,928	22,214,656

Sumber: *Suruhanjaya Komunikasi dan Multimedia Malaysia (MCMC)*

TENAGA KERJA PERKHIDMATAN KURIER MALAYSIA



TRAFIK PERKHIDMATAN KURIER

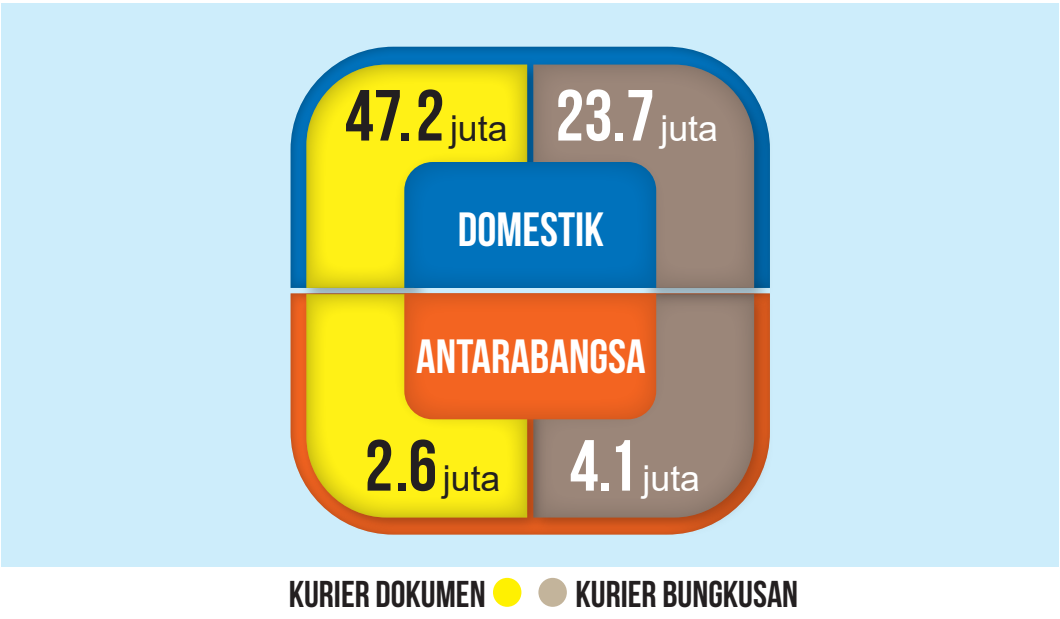

Sumber: *Suruhanjaya Komunikasi dan Multimedia Malaysia (MCMC)*

JADUAL C 3.10

TENAGA KERJA PERKHIDMATAN KURIER 2012 - 2016

TAHUN	PENTADBIRAN	PUSAT PANGGILAN	PENGHANTARAN	PENGASINGAN	*LAIN-LAIN
2012	1,310	1,358	4,746	730	1,738
2013	1,524	1,486	5,151	1,394	1,086
2014	1,597	1,704	5,828	1,309	1,285
2015	1,727	1,620	6,524	906	1,236
2016	1,910	2,030	7,726	818	2,057

Nota: * Pusat operasi, jualan, kewangan dan khidmat pelanggan

JADUAL C 3.11

TRAFIK PERKHIDMATAN KURIER 2012 - 2016

TAHUN	DOKUMEN		BUNGKUSAN	
	DOMESTIK	ANTARABANGSA	DOMESTIK	ANTARABANGSA
2012	29,283,649	2,533,536	10,863,439	3,700,048
2013	32,110,206	2,549,217	12,659,642	3,826,352
2014	33,402,914	2,637,635	14,102,808	4,039,626
2015	33,157,359	2,493,900	18,551,138	3,945,847
2016	47,197,805	2,592,127	23,660,890	4,149,576

Sumber: *Suruhanjaya Komunikasi dan Multimedia Malaysia (MCMC)*

MDEC

Driving Transformation

PERBADANAN EKONOMI DIGITAL MALAYSIA



#YOUCANDUIT™

Pemangkin Pendapatan Digital

Layari: http://youcanduit.mdec.my

eRezeki eUsahawan

PERJAWATAN DAN PENGISIAN DI PERBADANAN EKONOMI DIGITAL MALAYSIA 2016

486
JUMLAH PERJAWATAN

DIISI
444
(91.4%)

KOSONG
42
(8.6%)



Sumber: *Bahagian Pengurusan Sumber Manusia, Kementerian Komunikasi dan Multimedia Malaysia*

JADUAL C 4.1

PERJAWATAN PERBADANAN EKONOMI DIGITAL MALAYSIA (MDEC) 2016

BIL.	NAMA JAWATAN	GRED	JUMLAH	DIISI	KOSONG
1.	Ketua Pegawai Eksekutif	CEO	1	1	0
2.	Ketua Pegawai Operasi	A	1	1	0
3.	Naib Presiden Kanan	B	0	0	0
4.	Naib Presiden	C	8	8	0
5.	Pengurus Besar	D	13	12	1
6.	Pengurus Kanan	E	56	50	6
7.	Pengurus	F	122	107	15
8.	Eksekutif Kanan	G	159	148	11
9.	Eksekutif	H	101	93	8
10.	Kumpulan Sokongan	I,J,K	25	24	1
JUMLAH			**486**	**444**	**42**

Sumber: *Perbadanan Ekonomi Digital Malaysia (MDEC)*

JUMLAH PENINGKATAN SYARIKAT BERSTATUS MSC MALAYSIA 2012-2016

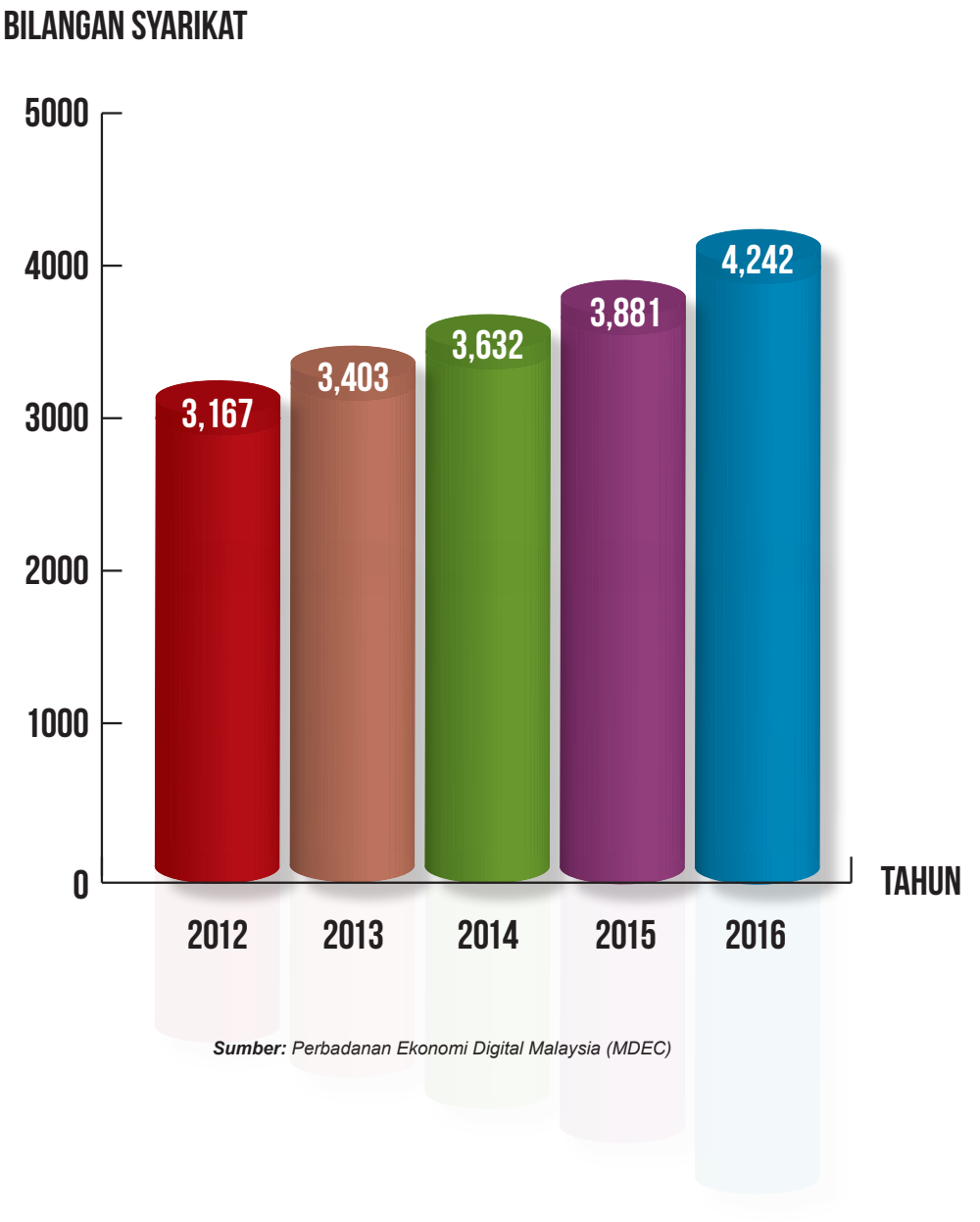

Sumber: *Perbadanan Ekonomi Digital Malaysia (MDEC)*

JADUAL C 4.2

JUMLAH SYARIKAT BERSTATUS MSC MALAYSIA MENGIKUT PECAHAN KLUSTER 2016

KLUSTER	JUMLAH SYARIKAT DILULUSKAN	JUMLAH SYARIKAT MASIH AKTIF
*Creative Content & Technologies	528	353
**IHLs & Incubators	135	116
InfoTech	2,992	1,985
Global Business Services	587	497
JUMLAH	**4,242**	**2,951**

Nota: *Creative Content & Technologies dahulu dikenali sebagai Creative Multimedia
**Institutes of Higher Learning

Sumber: *Perbadanan Ekonomi Digital Malaysia (MDEC)*

JADUAL C 4.3

JUMLAH SYARIKAT BERSTATUS MSC MALAYSIA MENGIKUT JENIS HAK MILIK 2016

JENIS HAK MILIK	JUMLAH SYARIKAT DILULUSKAN	JUMLAH SYARIKAT MASIH AKTIF
Milik Tempatan	3,081	2,198
Milik Asing	1,062	696
Usahasama 50/50	99	57
JUMLAH	**4,242**	**2,951**

Sumber: *Perbadanan Ekonomi Digital Malaysia (MDEC)*

MDEC MEMBANTU USAHAWAN DENGAN MENINGKATKAN KESEDARAN DAN PENYERTAAN GOLONGAN SASARAN TERHADAP PELUANG-PELUANG EKONOMI DIGITAL YANG DISEDIAKAN MENERUSI EMPAT (4) KLUSTER SYARIKAT BERSTATUS MSC.

PADA 2016, SEBANYAK **361 SYARIKAT** TELAH DILULUSKAN DAN BERJAYA MENARIK PELABURAN BERNILAI **RM6.4 BILLION.**

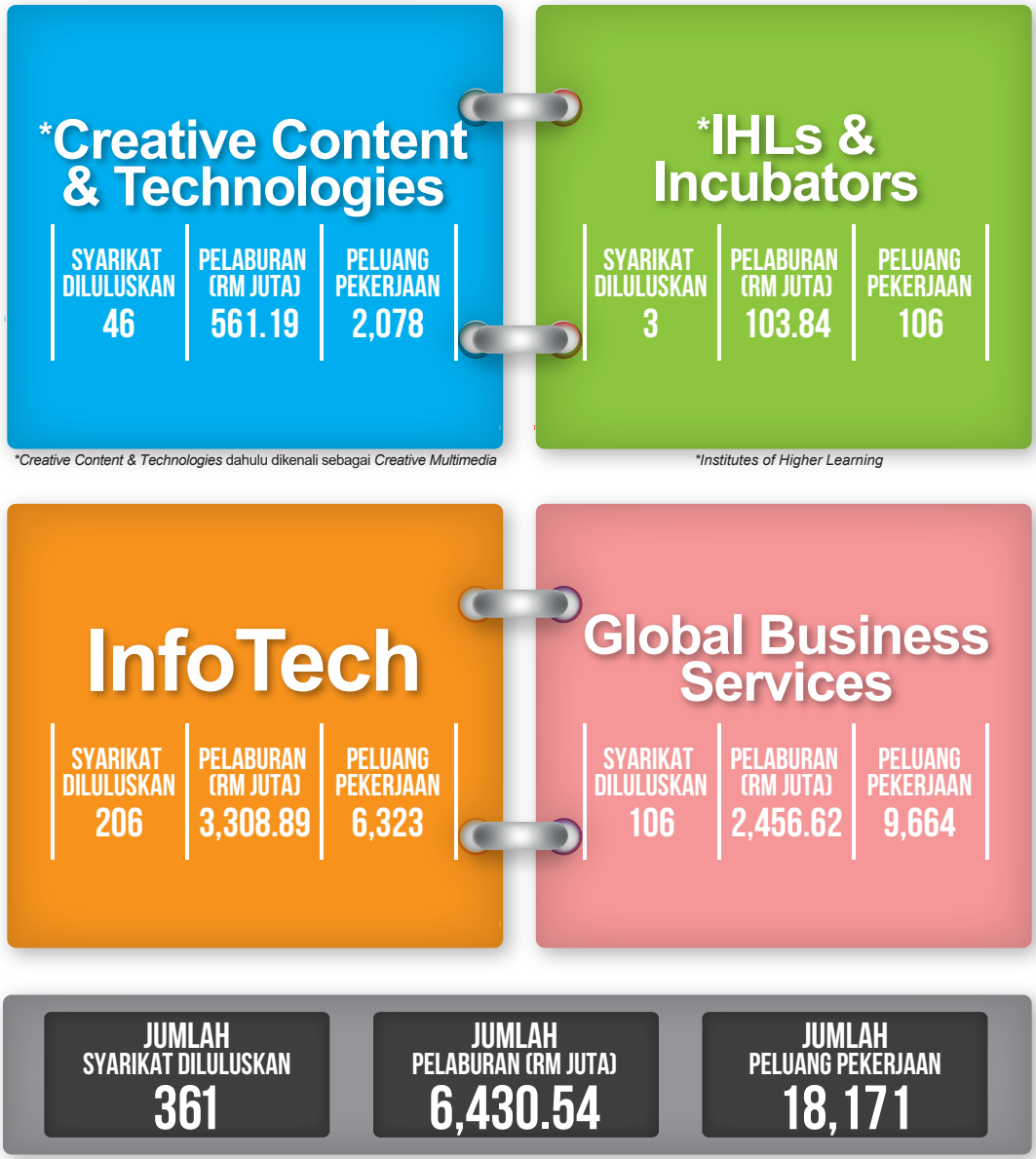

*Creative Content & Technologies dahulu dikenali sebagai *Creative Multimedia*

*Institutes of Higher Learning

Sumber: *Perbadanan Ekonomi Digital Malaysia (MDEC)*

JADUAL C 4.4

JUMLAH SYARIKAT BERSTATUS MSC MALAYSIA YANG DILULUSKAN SERTA JUMLAH PELABURAN DAN PELUANG PEKERJAAN 2016

KLUSTER	JUMLAH SYARIKAT DILULUSKAN	JUMLAH PELABURAN (RM JUTA)	JUMLAH PELUANG PEKERJAAN
*Creative Content & Technologies	46	561.19	2,078
**IHLs & Incubators	3	103.84	106
InfoTech	206	3,308.89	6,323
Global Business Services	106	2,456.62	9,664
JUMLAH	**361**	**6,430.54**	**18,171**

Nota:
i. *Creative Content & Technologies dahulu dikenali sebagai Creative Multimedia
ii. **Institutes of Higher Learning
iii. Sila rujuk Lampiran 4.4 untuk senarai nama syarikat yang diluluskan status MSC Malaysia 2016

Sumber: *Perbadanan Ekonomi Digital Malaysia (MDEC)*

LAMPIRAN C 4.4

SENARAI SYARIKAT YANG DILULUSKAN STATUS MSC MALAYSIA 2016

A.	KLUSTER: *INFO TECH*
BIL.	**HAK MILIK TEMPATAN**
1.	ACE Dot My Sdn. Bhd.
2.	ADF Innovation Sdn. Bhd.
3.	Adviseasia Tech Sdn. Bhd.
4.	Adxify Sdn. Bhd.
5.	Agile D3velopers Sdn. Bhd.
6.	Akia Technologies Sdn. Bhd.
7.	Aladdin Street Sdn. Bhd.
8.	Albatrozz Sdn. Bhd.
9.	Alphapod Sdn. Bhd.
10.	APP Lab Sdn. Bhd.
11.	Appasia Tech Sdn. Bhd.
12.	Apprecise Sdn. Bhd.
13.	AppyHome Plus Sdn. Bhd.
14.	Archisoft Global Sdn. Bhd.
15.	Arissa Global Sdn. Bhd.
16.	Asaascom Engineering Sdn. Bhd.
17.	ASAP Properties Sdn. Bhd.
18.	Ausscar Technology
19	Barracuda Campus Sdn. Bhd.
20.	Bay Group Holdings Sdn. Bhd.
21.	Bkash Fintech Malaysia Sdn. Bhd.
22.	Block Solutions Sdn. Bhd.
23.	BorderPass Travel Sdn. Bhd.
24.	Businessme Technology Sdn. Bhd.
25.	Cab Auto Bus Sdn. Bhd.
26.	Camdy Global Sdn. Bhd.
27.	Car Smart Apps Sdn. Bhd.
28.	Clicque Technology Sdn. Bhd.
29.	Cloud IOT SDN BHD
30.	Code S Sdn. Bhd.
31.	Comet Catcher Sdn. Bhd.
32.	Commaxion Sdn. Bhd.
33.	CommSights Group Sdn. Bhd.
34.	Crowdsourcing Asia Sdn. Bhd.
35.	CUCMS Edutech Sdn. Bhd.

A.	KLUSTER: *INFO TECH*
BIL.	**HAK MILIK TEMPATAN**
36.	Dataage Sdn. Bhd.
37.	DGFLO Innovations Sdn. Bhd.
38.	Digital Marketing Consultancy Sdn. Bhd.
39.	DreamyFox Sdn. Bhd.
40.	e1Net Sdn. Bhd.
41.	Easyparcel Sdn. Bhd.
42.	Eleventh Division Sdn. Bhd.
43.	Elite Mobile Global Sdn. Bhd.
44.	EMS Multimedia System Sdn. Bhd.
45.	Enabling Commerce Sdn. Bhd.
46.	Eternal Meteor Sdn. Bhd.
47.	Evault Technologies Sdn. Bhd.
48.	Eventda Sdn. Bhd.
49.	Exabytes Ecommerce Sdn. Bhd.
50.	Exis Tech Sdn. Bhd.
51.	Fass Payment Solutions Sdn. Bhd.
52.	Feseur Sdn. Bhd.
53.	Flex Software R & D Sdn. Bhd.
54.	Fortress Code Sdn. Bhd.
55.	GetCover Sdn. Bhd.
56.	Globe3 Systems Sdn. Bhd.
57.	Glueck Technologies Sdn. Bhd.
58.	Gocloud Technologies (M) Sdn. Bhd.
59.	GR International Sdn. Bhd.
60.	Grand Summit Technology Sdn. Bhd.
61.	GSF Technologies Sdn. Bhd.
62.	GTS Sedaya Technologies Sdn. Bhd.
63.	Happy Cloud Malaysia Sdn. Bhd.
64.	HM Mega Tech Services Sdn. Bhd.
65.	Hostel Hunting Sdn. Bhd.
66.	IBG Solutions Sdn. Bhd.
67.	Inno Mind Works Sdn. Bhd.
68.	Insights Mobility Sdn. Bhd.
69.	Iverifii Solutions Sdn. Bhd.
70.	JetSpree Sdn. Bhd.
71.	Jobsco Sdn. Bhd.
72.	Juruquest Consulting Sdn. Bhd.
73.	Kubikt Sdn. Bhd.

A.	KLUSTER: *INFO TECH*
BIL.	**HAK MILIK TEMPATAN**
74.	Lava Labs Sdn. Bhd.
75.	Lesys IT Sdn. Bhd.
76.	Libniz Sdn. Bhd.
77.	Loveworks Digital Sdn. Bhd.
78.	Macronica Technology Sdn. Bhd.
79.	Matrix123 Sdn. Bhd.
80.	Melia Anggun Sdn. Bhd.
81.	Menang iTech Systems Sdn. Bhd.
82.	MHNEXUS Sdn. Bhd.
83.	MillApp Sdn. Bhd.
84.	MK Victory Globus Sdn. Bhd.
85.	Mode Fair Sdn. Bhd.
86.	MOL Wallet Sdn. Bhd.
87.	Moneybay Tech Sdn. Bhd.
88.	MoneyMatch Sdn. Bhd.
89.	Moocentric Sdn. Bhd.
90.	Multi Global IT Sdn. Bhd.
91	MUV Solutions Sdn. Bhd.
92.	My Aone Learning Sdn. Bhd.
93.	MyDoc Asia Sdn. Bhd.
94.	NAN Vision Tech Sdn. Bhd.
95.	NCL Energy Technology Sdn. Bhd
96.	NetInfinium Solutions Sdn. Bhd.
97.	Newpages Network Sdn. Bhd.
98.	Nuvect Sdn. Bhd.
99.	O2O Commerce Sdn. Bhd.
100.	Oddle Sdn. Bhd.
101	Oneapps Group Sdn. Bhd.
102.	Oreb Sdn. Bhd.
103.	Orion Social Media
104.	Osman Audio Research Sdn. Bhd.
105.	Pasti Nyala Sdn. Bhd.
106.	Payday Business Services Sdn. Bhd.
107.	Pixelbyte Sdn. Bhd.
108.	POPDQ Sdn. Bhd.
109.	Prim3time Media Sdn Bhd
110.	Printcious Gifts (M) Sdn Bhd

A.	KLUSTER: *INFO TECH*
BIL.	**HAK MILIK TEMPATAN**
111.	Property365 Sdn. Bhd.
112.	Quantum Imaging Technology Sdn. Bhd.
113.	R1 Dot My Sdn. Bhd.
114.	RE2 Learning Solution (Asia) Sdn. Bhd.
115.	RentGuard Sdn. Bhd.
116.	RentMarket Sdn. Bhd.
117.	Rise Vertigo Sdn. Bhd.
118.	RM Applications Sdn. Bhd.
119.	Scacom Technology Sdn. Bhd.
120.	Seven Activ Sdn. Bhd.
121.	Shentilium Sdn. Bhd.
123.	Shoppr Labs Sdn. Bhd.
124.	Silverlake Digital INX Sdn. Bhd.
125.	Simajji Concept Sdn. Bhd.
126.	Sinwos Online Sdn. Bhd.
127.	Site Giant Sdn. Bhd.
128.	Spot Media Solutions Sdn. Bhd.
129.	STME Eservices Sdn. Bhd.
130.	Storehub Sdn. Bhd.
131.	Strata Force Sdn. Bhd.
132.	Supahands Dotcom Sdn. Bhd.
134.	Tanahmu Aplikasi Sdn. Bhd.
135.	Tapway Sdn. Bhd.
136.	Tebiti Sdn. Bhd.
137.	Tech Lab Resources Sdn. Bhd.
138.	Technisist Sdn. Bhd.
139.	TFS Technology Sdn. Bhd.
140.	The Center of Applied Data Science Sdn. Bhd.
141.	The Lorry Online Sdn. Bhd.
142.	The Marketing Interchange Sdn. Bhd.
143.	Three Logic Concept Sdn. Bhd.
144.	Times Student Placement Sdn. Bhd.
145.	TMAS Technologies Sdn. Bhd.
146.	Tracksol International Sdn. Bhd.
147.	Treatsup Sdn. Bhd.
148.	Tuxuri Sdn. Bhd.
149.	Vehicle Telematics Online Services Sdn. Bhd.

A.	KLUSTER: *INFO TECH*
BIL.	**HAK MILIK TEMPATAN**
150.	Verve Media Sdn. Bhd.
151.	Vilor Media Sdn. Bhd.
152.	Vista Kencana Sdn. Bhd.
153.	Viva Odyssey Sdn. Bhd.
154.	VYROX INTERNATIONAL SDN BHD
155.	Wave Coder Sdn. Bhd.
156.	Willvin Tech Sdn. Bhd.
157.	Xspec Technology Sdn. Bhd.
158.	Zettamobile Sdn. Bhd.
159.	Zilzar Tech Sdn. Bhd.
160.	Zoinla (Malaysia) Sdn. Bhd.
BIL.	**HAK MILIK ASING**
1.	A&A Resource Solutions Sdn. Bhd.
2.	Acumen IT Infotech Sdn. Bhd.
3.	Althea Beauty Sdn. Bhd.
4.	AOK Engineering Services Sdn. Bhd.
5.	Appykoins Sdn. Bhd.
6.	Atom AP Sdn. Bhd.
7.	Cheetah Mobile Malaysia Sdn. Bhd.
8.	CrossDttr Technologies Sdn. Bhd.
9.	Exquis Business and Technology Solutions Sdn. Bhd.
10.	Green Hats Technologies Sdn. Bhd.
11.	Healthbank Malaysia Sdn. Bhd.
12.	Hello Gold Sdn. Bhd.
13.	Hutel Concierge Sdn. Bhd.
14.	Idalo Digital Solutions Sdn. Bhd.
15.	Iinsightzsurvey Sdn. Bhd.
16.	Interactive Digital Brain Sdn. Bhd.
17.	IsItUp Dotcom Sdn. Bhd.
18.	Jalal Creative Solutions Sdn. Bhd.
19.	KL Soft Wear Sdn. Bhd.
20.	M3DICINE Technology Sdn. Bhd.
21.	Majal Holding Sdn. Bhd.
22.	Matrix Internet & Wireless Sdn. Bhd.
23.	Munchh Technologies Sdn. Bhd.
24.	MyBazar (M) Sdn. Bhd.

A.	KLUSTER: *INFO TECH*
BIL.	**HAK MILIK ASING**
25.	Nollyz Malaysia Sdn. Bhd.
26.	Norski 1 Sdn. Bhd.
27.	People Talent Tech Sdn. Bhd.
28.	Qnet Technologies Sdn. Bhd.
29.	Rex Systems (M) Sdn. Bhd.
30.	Ricoh (Malaysia) Sdn. Bhd.
31.	Saleduck Asia Sdn. Bhd.
32.	Sekai Property Sdn. Bhd.
33.	Sentripay Sdn. Bhd.
34.	Serunai Commerce Sdn. Bhd.
35.	Settlements Dynamics (M) Sdn. Bhd.
36.	Shangzhi Malaysia Sdn. Bhd.
37.	Sinacco Sdn. Bhd.
38.	Sofleet Sdn. Bhd.
39.	TK International Sdn. Bhd.
40.	Tripovo Sdn. Bhd.
41.	Universlink Integrated Solutions Sdn. Bhd.
42.	Volcanic Technology Asia Sdn. Bhd.
BIL.	**USAHASAMA 50/50**
1.	Axienta Group Sdn. Bhd.
2.	e-Lifestyles Marketing Sdn. Bhd.
3.	Kendra Solutions Sdn. Bhd.
4.	Slab Malaysia Sdn. Bhd.

B.	KLUSTER*: GLOBAL BUSINESS SERVICES*
BIL.	**HAK MILIK TEMPATAN**
1.	ACD Development Sdn. Bhd.
2.	Ambition Global Services Sdn. Bhd.
3.	AMZ Solutions Sdn. Bhd.
4.	APIS Consulting Sdn. Bhd.
5.	Astute Media Sdn. Bhd.
6.	Avows IT Outsourcing Sdn. Bhd.
7.	Azendian Solutions Sdn. Bhd.
8.	Basis Bay Global Services Sdn. Bhd.
9.	Berkshire Media Sdn. Bhd.

B.	KLUSTER*: GLOBAL BUSINESS SERVICES*
BIL.	**HAK MILIK TEMPATAN**
10.	Bestinet Sdn. Bhd.
11.	BIIT Consulting Sdn. Bhd.
12.	Courts Solutions Sdn. Bhd.
13.	Creme Digital Sdn. Bhd.
14.	CTOS Data Systems Sdn. Bhd.
15.	Customer Connect Malaysia Sdn. Bhd.
16.	DC Technology Solutions Sdn. Bhd.
17.	Dekatku Sdn. Bhd.
18.	Designermatic Sdn. Bhd.
19.	Duriane Professionals Sdn. Bhd.
20.	Envo BPO Services Sdn. Bhd.
21.	Eureka Milestone Sdn. Bhd.
22.	Evo Business Consulting Sdn. Bhd.
23.	Experior Technology Sdn. Bhd.
24.	FBM Technologies Sdn. Bhd.
25.	Four D Studio Sdn. Bhd.
26.	Fusionex Innovations Sdn. Bhd.
27.	Garage Analytics Sdn. Bhd.
28.	Geodelta Systems Sdn. Bhd.
29.	iGene Forensic Sdn. Bhd.
30.	Incitement Sdn. Bhd.
31.	Infra Mobile Digital Sdn. Bhd.
32.	Intelek Global Solutions Sdn. Bhd.
33.	Lavin Shared Services Sdn. Bhd.
34.	Mega Asia Capital Sdn. Bhd.
35.	Metro Direct Carrier (M) Sdn. Bhd.
36.	Metropolitan Corridor Services Sdn. Bhd.
37.	Mobileapps Sdn. Bhd.
38.	Oakeye Solutions Sdn. Bhd.
39.	On Target Training Sdn. Bhd.
40.	Onnet Consulting Sdn. Bhd.
41	Peer System Sdn. Bhd.
42.	Pureagility Sdn. Bhd.
43.	Right Consulting Sdn. Bhd.
44.	Risheng Power IT
45.	SapuraKencana Retail Solutions Sdn. Bhd.
46.	Scicom E Solutions

B.	KLUSTER*: GLOBAL BUSINESS SERVICES*
BIL.	**HAK MILIK TEMPATAN**
47.	Smind Sdn. Bhd.
48.	SNK Market Data Research Sdn. Bhd.
49.	SSA IT Consulting Sdn. Bhd.
50.	SVI Technologies Sdn. Bhd.
51.	Sysarmy Sdn. Bhd.
52.	Teksoft (SEA) Sdn. Bhd.
53.	The Offshore Partners Sdn. Bhd.
54.	Toolbox Digital Sdn. Bhd.
55.	Ultradata (Malaysia) Sdn. Bhd.
56.	Verity Intelligence Sdn. Bhd.
57.	Virtual Calibre Sdn. Bhd.
58.	Zeon Technology Sdn. Bhd.
59.	Zoewebs Sdn. Bhd.
BIL.	**HAK MILIK ASING**
1.	AB Inbev Malaysia SSC Sdn. Bhd.
2.	Aurous Consultancy Sdn. Bhd.
3.	Avensys Consulting Sdn. Bhd.
4.	Celestica GBS Malaysia Sdn. Bhd.
5.	Code Motion Sdn. Bhd.
6.	Computacenter Services (Malaysia) Sdn. Bhd.
7.	DownUnder GeoSolutions (Asia) Sdn. Bhd.
8.	Dreamit SDN BHD
9.	Emerald Global Services Sdn. Bhd.
10.	Euronet Services Malaysia Sdn. Bhd.
11.	Exige Games Sdn. Bhd.
12.	Headstrong (Malaysia) Sdn. Bhd.
13.	Helius Technologies Sdn. Bhd.
14.	Hobsons Asia Sdn. Bhd.
15.	IB Remarketing Green System Sdn. Bhd.
16.	IHSMARKIT (PENANG) SDN BHD
17.	Indicate Consulting Sdn. Bhd.
18.	Inmagine Innovation Sdn. Bhd.
19	Inspirage Sdn. Bhd.
20.	Integration Point Malaysia Sdn. Bhd.
21.	JMA Global IT Solutions Sdn. Bhd.
22.	KG Information Systems Sdn. Bhd.
23.	Kris Infotech Sdn. Bhd.

B.	KLUSTER*: GLOBAL BUSINESS SERVICES*
BIL.	**HAK MILIK ASING**
24.	Luxoft Malaysia Sdn. Bhd.
25.	Manulife Technology & Services Sdn. Bhd.
26.	Meteorite Informatics Sdn. Bhd.
27.	Mindpearl Group Sdn. Bhd.
28.	Oracle Corporation Malaysia Sdn. Bhd.
29.	Quessglobal (Malaysia) Sdn. Bhd.
30.	Quest IT Business Outsourcing Sdn. Bhd.
31.	Reddal Global Services Sdn. Bhd.
32.	Roche Services (Asia Pacific) Sdn. Bhd.
33.	Schneider Electric IT Malaysia Sdn. Bhd.
34.	Seagate Global Business Services (Malaysia) Sdn. Bhd.
35.	SMS Outsourcing Services Sdn. Bhd.
36.	Space Informatics (M) Sdn. Bhd.
37.	Techmaster Matrix Sdn. Bhd.
38.	Telexpress Contact Centre Sdn. Bhd.
39.	The Nielsen Company (Malaysia) Sdn. Bhd.
40.	The Red Flag Group Malaysia Sdn. Bhd.
41.	Transcosmos (Malaysia) Sdn. Bhd.
42.	Value Global Services Sdn. Bhd.
43.	World Health Organization GSC
44.	YASH Technologies Sdn. Bhd.
BIL.	**USAHASAMA 50/50**
1.	GNC Group Asia Sdn. Bhd.
2.	Nitco Outsourcing Services Sdn. Bhd.
3.	Odinsoft Sdn. Bhd.
4.	Techno Gnan Sdn. Bhd.

C.	KLUSTER: *CREATIVE CONTENT & TECHNOLOGIES*
BIL.	**HAK MILIK TEMPATAN**
1.	Adticles Sdn. Bhd.
2.	Alfa and Friends Sdn. Bhd.
3.	Alphacap Berhad
4.	Barking Cow Media Group Sdn. Bhd.
5.	Benua Emas Resources Sdn. Bhd.
6.	Big Bunker Studio Sdn. Bhd.

C.	KLUSTER: *CREATIVE CONTENT & TECHNOLOGIES*
BIL.	**HAK MILIK TEMPATAN**
7.	Cuepro Productions Sdn. Bhd.
8.	DES Sdn. Bhd.
9.	EDBE Studio Sdn. Bhd.
10.	Exige Games Sdn. Bhd.
11.	Content Matrix Sdn. Bhd.
12.	FLXR Holdings Sdn. Bhd.
13.	GLUE Studios Sdn. Bhd.
14.	Grim Film Sdn. Bhd.
15.	Jakalll Studio Sdn. Bhd.
16.	Jinnyboy Productions Sdn. Bhd.
17.	Lightfeel Sdn. Bhd.
18.	Line Motion Sdn. Bhd.
19.	Mad Animation Studio Sdn. Bhd.
20.	Magpie Technologies (Malaysia) Sdn. Bhd.
21.	Mediakit Sdn. Bhd.
22.	Mega Gaia Sdn. Bhd.
23.	Mirage Works Sdn. Bhd.
24.	Morre Fun Games Sdn. Bhd.
25.	Mozense Sdn. Bhd.
26.	Mutant Dreams Sdn. Bhd.
27.	Novata System Sdn. Bhd.
28.	Outpost Production Sdn. Bhd.
29.	PIT Synergy Sdn. Bhd.
30.	Reserve Tank Sdn. Bhd.
31.	Sparks Work Sdn. Bhd.
32.	Studio Mbaba Sdn. Bhd.
33.	SWF Films Sdn. Bhd.
34.	The Pluto Project Sdn. Bhd.
35.	The Smarter Solution Edge Sdn. Bhd.
36.	Tudidut Studio Sdn. Bhd.
37.	Virtual Hive Sdn. Bhd
38.	Vision Works (M) Sdn. Bhd.
39.	Winprovise Sdn. Bhd.
BIL.	**HAK MILIK ASING**
1.	BANDAI NAMCO Studios Malaysia Sdn. Bhd.
2.	Lions Media Sdn. Bhd.
3.	Prime Focus World Malaysia Sdn. Bhd.

C.	KLUSTER: *CREATIVE CONTENT & TECHNOLOGIES*
BIL.	**HAK MILIK ASING**
4.	Social Video Lab Sdn. Bhd.
5.	The Imaginarium Studios Asia Pacific Sdn. Bhd.
6.	TV2U Asia Sdn. Bhd
7.	Well Malaysia Sdn. Bhd.

D.	KLUSTER: *IHLS & INCUBATORS*
BIL.	**HAK MILIK TEMPATAN**
1.	Lincoln University College
	HAK MILIK ASING
1.	Launchpad Startups Sdn. Bhd.

Sumber: *Perbadanan Ekonomi Digital Malaysia (MDEC)*

JADUAL C 4.5

JUMLAH SYARIKAT BERSTATUS MSC MALAYSIA MENGIKUT NEGARA 2016

BIL.	NEGARA	JUMLAH SYARIKAT DILULUSKAN
1.	Malaysia	3,081
2.	Singapura	179
3.	India	157
4.	Amerika Syarikat	96
5.	United Kingdom	75
6.	Australia	61
7.	Belanda	53
8.	Jepun	49
9.	Hong Kong	42
10.	Jerman	33
11.	Kepulauan Virgin British	30
12.	Iran	20
13.	Sweden	19
14.	Perancis	15
15.	Kepulauan Cayman	13
16.	Finland	12
17.	Denmark	11
18.	Republik Rakyat China	10
19.	Pakistan	10
20.	Switzerland	8
21.	Kanada	7
22.	Republik Ireland	7
23.	Taiwan	7
24.	Korea Selatan	7
25.	Belgium	6
26.	Bermuda	6
27.	Itali	5
28.	Bangladesh	5
29.	New Zealand	5
30.	Bahamas	4
31.	Indonesia	4
32.	Norway	4
33.	Sri Lanka	4
34.	Thailand	4
35.	Austria	3

BIL.	NEGARA	JUMLAH SYARIKAT DILULUSKAN
36.	Mesir	3
37.	Filipina	3
38.	Afrika Selatan	3
39.	Emiriah Arab Bersatu	3
40.	Luxembourg	2
41.	Arab Saudi	2
42.	Brunei	1
43.	Cyprus	1
44.	Estonia	1
45.	Hungary	1
46.	Iceland	1
47.	Kazakhstan	1
48.	Mauritius	1
49.	Monaco	1
50.	Nigeria	1
51.	Poland	1
52.	Portugal	1
53.	Qatar	1
54.	Romania	1
55.	Russia	1
56.	Persekutuan Santo Kitts dan Nevis	1
57.	Samoa	1
58.	Syria	1
59.	Vietnam	1
60.	Yaman	1
61.	Lain-lain*	155
JUMLAH		**4,242**

Nota:
i. Jadual di atas menunjukkan pengagihan syarikat-syarikat berstatus MSC Malaysia berdasarkan pemegang saham majoriti mengikut negara
ii. * Lain-lain termasuk syarikat diluluskan dengan usahasama 50/50 dan hak milik negara pelbagai

Sumber: *Perbadanan Ekonomi Digital Malaysia (MDEC)*

PENCAPAIAN SYARIKAT-SYARIKAT BERSTATUS MSC MALAYSIA 2012-2016

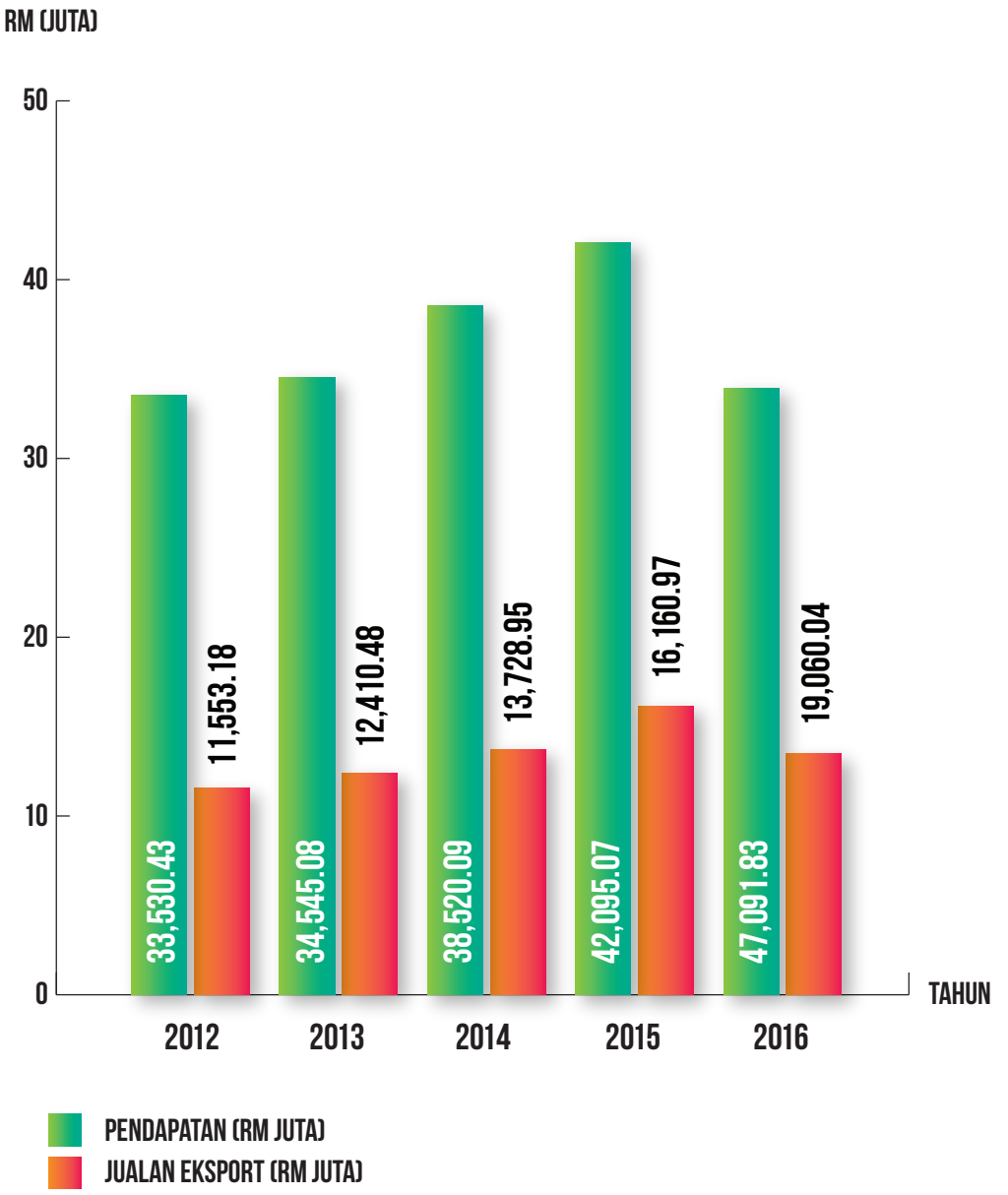

*Nota: Data pada Disember 2016

Sumber: *Perbadanan Ekonomi Digital Malaysia (MDEC)*

SERAMAI 28,214 PESERTA DILATIH MELALUI PROGRAM LATIHAN DI BAWAH TALENT DEVELOPMENT 2016



KOLABORASI INDUSTRI ACADEMIA	6,532
PROGRAM PENSIJILAN PROFESIONAL (SRI)	1,728
PUSAT PEMBANGUNAN PEKERJA BERILMU	3,019
BIG DATA ANALYTICS TALENT PROGRAMME	1,132
ICT TVET GRADUATE PROGRAMME	2,727
GBS UPSKILLING & GBS CAREER OF CHOICE (COC) PROGRAMME	1,076
MY DIGITAL MAKER MOVEMENT	12,000

Sumber: *Perbadanan Ekonomi Digital Malaysia (MDEC)*

JADUAL C 4.6

SENARAI MSC *CYBERCITIES/CENTRES* DAN SYARIKAT MSC MALAYSIA (*RELOCATED)* SEHINGGA 2016

BIL.	NAMA LOKASI	STATUS	JUMLAH SYARIKAT MSC MALAYSIA
1.	Cyberjaya	Cybercity	486
2.	KL Sentral	Cybercentre	180
3.	Technology Park Malaysia	Cybercity	177
4.	Bangsar South City	Cybercentre	149
5.	Mid-Valley City	Cybercentre	143
6.	Penang Cybercity 1 (PCC1)	Cybercity	134
7.	Bandar Utama	Cybercentre	90
8.	I-City	Cybercentre	79
9.	Persoft Tower	Cybercentre	40
10.	One City	Cybercentre	32
11.	UPM-MTDC	Cybercentre	32
12.	GTower	Cybercentre	31
13.	Puchong Financial and Corporate Centre	Cybercentre	23
14.	The Intermark	Cybercentre	21
15.	UOA Damansara	Cybercentre	19
16.	Menara MSC Cyberport	Cybercentre	18
17.	Jaya 33	Cybercentre	17
18.	Menara Binjai	Cybercentre	16
19.	Damansara Uptown	Cybercentre	15
20.	Sunway Resort City	Cybercentre	15
21.	Meru Raya	Cybercentre	14
22.	KLCC	Cybercity	11
23.	Menara OBYU	Cybercentre	11
24.	Symphony House	Cybercentre	8
25.	Oasis Damansara	Cybercentre	8
26.	Melaka International Trade Centre	Cybercentre	8
27.	TM Cybercentre Complex	Cybercentre	7
28.	Menara Worldwide	Cybercentre	6
29.	The Paradigm	Cybercentre	4
30.	Kulim Hi-Tech Park (KHTP)	Cybercity	4
31.	Luxor Tech Centre	Cybercentre	3
32.	Menara LGB	Cybercentre	3
33.	Quill 9	Cybercentre	3
34.	Cap Square Tower	Cybercentre	3

BIL.	NAMA LOKASI	STATUS	JUMLAH SYARIKAT MSC MALAYSIA
35.	Wisma Hamzah Kwong Hing	Cybercentre	2
36.	Menara Maybank	Cybercentre	1
37.	KL Tower	Cybercity	1
38.	Iskandar Malaysia Studios	Cybercentre	1
39.	Putra Square	Cybercentre	1
40.	IHub Sentul Park	Cybercentre	1
JUMLAH			**1,817**

Sumber: *Perbadanan Ekonomi Digital Malaysia (MDEC)*

150,321 BILANGAN PESERTA
PROGRAM SEMINAR USAHAWAN ONLINE 2016



#YOUCANDUIT™
Pemangkin Pendapatan Digital

merupakan kempen digital untuk meningkatkan pendapatan tambahan dari kalangan rakyat Malaysia melalui inisiatif digital eRezeki dan eUsahawan.

48,500 PESERTA

JUMLAH PENDAPATAN
RM 16.4 JUTA

eRezeki™

membuka peluang kepada individu dan isi rumah berpendapatan rendah untuk meraih peluang menjana pendapatan menerusi kaedah dan teknologi digital

50,618 PESERTA

eUsahawan

adalah program keusahawanan digital untuk pelajar-pelajar kolej vokasional dan usahawan mikro yang berminat menceburi perniagaan digital. Para peserta akan diberi pendedahan kepada teknik pemasaran digital yang efektif, praktikal dan relevan kepada pengguna semasa

51,203 PESERTA

JUMLAH PENDAPATAN
RM 42.8 JUTA

Sumber: *Perbadanan Ekonomi Digital Malaysia (MDEC)*

JADUAL C 4.7

PROGRAM DAN AKTIVITI PERBADANAN PEMBANGUNAN MULTIMEDIA 2016

BIL.	PROGRAM/AKTIVITI	TARIKH	TEMPAT
	PROGRAM/AKTIVITI DALAM NEGARA		
1.	DiGE Project Simulation Workshop	14 -18 Januari	Selangor
2.	IdeasXchange	18 Januari	Kuala Lumpur
3.	Media Breafing on MSC Global Strategy 2016	19 Januari	Kuala Lumpur
4.	DiGE Technical Working Group	18 Februari	Selangor
5.	eUsahawan MoU Signing between MDEC & Celcom	14 Mac	Kuala Lumpur
6.	MDEC @ MINDA KKMM	11-13 Mac	Sarawak
7.	Special Strategic DGTWG	12 Mac	Selangor
8.	Government Online Services Special Committee No.1	21 Mac	Putrajaya
9.	eUsahawan bootcamp	24 Mac	Melaka
10.	MDEC @ GREAT	2-3 April	Sarawak
11.	Technology Innovation Platform Conference 2016	4 April	Selangor
12.	Mesyuarat FCC Ke-41	5 April	Selangor
13.	Announcement of the 2015 MSC Results	11 April	Kuala Lumpur
14.	Digital Education Show Asia 2016	18-19 April	Kuala Lumpur
15.	GBS Challenge	23 April	Selangor
16.	MOU Exchange for the Strategic Partnership between MDEC, HRDF and The CADS on Harvard Custom Big Data Executive Programme	29 April	Kuala Lumpur
17.	MDEC @ Mobile CTC	15 Mei	Pulau Pinang
18.	DGTWG ke-3	18 Mei	Selangor
19.	eUsahawan Bootcamp	21 Mei	Johor
20.	eUsahawan Bootcamp	23 Mei	Terengganu
21.	eUsahawan Bootcamp	25 Mei	Negeri Sembilan
22.	eUsahawan Bootcamp	28 Mei	Sabah
23.	2016 IoT Malaysia Business Matchmaking & Networking Event – Smart Buildings with IoT	25 Mei	Kuala Lumpur
24.	#YOUCANDUIT Roadshow Hulu Terengganu	28 Mei	Terengganu
25.	Crowdsourcing Industry Dialogue 2016	30 Mei	Kuala Lumpur
26.	Kreatif Conference 2016	30 Mei - 2 Jun	Kuala Lumpur

BIL.	PROGRAM/AKTIVITI	TARIKH	TEMPAT
	PROGRAM/AKTIVITI DALAM NEGARA		
27.	World Economic Forum on ASEAN 2016	1 - 2 Jun	Kuala Lumpur
28.	CIO Leaders MY	1 - 2 Jun	Kuala Lumpur
29.	MoU Exchange with UKTI	2 Jun	Kuala Lumpur
30.	2016 Wild Digital Conference	8 - 9 Jun	Kuala Lumpur
31.	Doing Business In Japan	15 Jun	Kuala Lumpur
32.	Launch of Leadership Dojo	16 Jun	Kuala Lumpur
33.	ICAEW Shared Services Certification MoU Signing	24 Jun	Selangor
34.	#MYCYBERSALE Finale Networking Session	22 Julai	Selangor
35.	DNA What's Next Conference	28 Julai	Selangor
36.	Hot Start-up Buddies Forum	9 Ogos	Kuala Lumpur
37.	Innovate Malaysia Design Competition	8 - 9 Ogos	Pulau Pinang
38.	Idea Exchange 2.0	10 Ogos	Kuala Lumpur
39.	Pelancaran Digital Maker Movement	11 Ogos	Putrajaya
40.	#YOUCANDUIT Roadshow Johor Bahru	11 - 14 Ogos	Johor
41.	#YOUCANDUIT Roadshow Kuantan	27 - 28 Ogos	Pahang
42.	Unleashing Business Opportunities Conference	5 September	Johor
43.	DGTWG ke-4	7 September	Selangor
44.	Knowledge Sharing Session with Channel Partners	14 September	Kuala Lumpur
45.	BIGIT Technology Malaysia 2016	19 - 20 September	Kuala Lumpur
46.	3rd Data Matters Series	21 September	Kuala Lumpur
47.	Data Centre Cloud Conference	21 - 22 September	Johor
48.	Cyberjaya ICT Funding Symposium	21 - 24 September	Selangor
49.	Customer Dialogue & Interaction Programme	22 September	Pulau Pinang
50.	Pelancaran #MYCYBERSALE 2016	23 September	Selangor
51.	MDEC@KL Converge	22 - 24 September	Kuala Lumpur
52.	#YOUCANDUIT Roadshow Kota Kinabalu	24 - 25 September	Sabah
53.	Tech Creavery Ph 1 Finale	26 - 27 September	Selangor
54.	CIO Survival Guide Volume 4	27 September	Kuala Lumpur

BIL.	PROGRAM/AKTIVITI	TARIKH	TEMPAT
	PROGRAM/AKTIVITI DALAM NEGARA		
55.	Company Readiness Assesment Program	10 Oktober	Selangor
56.	MSC Implementation Council Meeting (ICM)	13 Oktober	Putrajaya
57.	Bootcamp eUsahawan & MoU Signing between MDEC & MARA	14 Oktober	Pahang
58.	Bootcamp eUsahawan	15 Oktober	Negeri Sembilan
59.	Bootcamp eUsahawan	16 Oktober	Perak
60.	Leadership DOJO - Fireside Chart : Networking Lunch with a Top CEO	18 Oktober	Kuala Lumpur
61.	GBS Networking event	18 Oktober	Kuala Lumpur
62.	TechCreavery Ph 2 Finale	17-18 Oktober	Selangor
63.	SV2016 Pre-Immersion Think Big Bootcamp	18 - 21 Oktober	Selangor
64.	Customer Dialogue & Interaction Programme Q4 2016	19 Oktober	Selangor
65.	#YOUCANDUIT Roadshow Ipoh	22 - 23 Oktober	Perak
66.	Innotech, Cyberjaya Tech Funding Symposium	24 - 26 Oktober	Selangor
67.	Agile Manufacturers	3 November	Kuala Lumpur
68.	LevelUp KL 2016	5 - 9 November	Kuala Lumpur
69.	GAIN Ideas Xchange	8 November	Kuala Lumpur
70.	Daya eUsahawan Convention	8 November	Kuala Lumpur
71.	Smart Revolution with SmartApps	10 November	Selangor
72.	DGTWG 2016 Wrap Up	15 November	Selangor
73.	BETT Asia 2016	15 - 16 November	Kuala Lumpur
74.	IHL - MSC Malaysia Startup Challenge 2016 Final	17 November	Kuala Lumpur
75.	IoT Malaysia Consortium Hackathon	16 - 20 November	Pulau Pinang
76.	Digital Future Proofing - Disrupt Or Be Disrupted	21 November	Kuala Lumpur
77.	Mesyuarat FCC Ke-42	22 November	Selangor
78.	Industry 4.0 Week @ PSDC	22 - 25 November	Pulau Pinang
79.	4th Data Matters Series	24 November	Kuala Lumpur
80.	Young Corporate Malaysians Summit 2016	27 November	Kuala Lumpur
81.	AVAR Conference 2016	1 - 2 Disember	Kuala Lumpur
82.	Introduction To Blockchain	5 Disember	Kuala Lumpur

BIL.	PROGRAM/AKTIVITI	TARIKH	TEMPAT
	PROGRAM/AKTIVITI DALAM NEGARA		
83.	National Big App Challenge, Grand Finals Judging	8 Disember	Selangor
84.	Wrangle Event	9 Disember	Kuala Lumpur
85.	Malaysia-Japan Technology Business Collaboration Seminar 2016	14 Disember	Kuala Lumpur
86.	MDEC Fintech SMAC 2016 Demo Day and Appreciation	15 Disember	Kuala Lumpur
	PROGRAM/AKTIVITI LUAR NEGARA		
87.	Immersion Program	30 Mei - 3 Jun	Indonesia
88.	GIL 2016 Japan	1 - 4 Jun	Jepun
89.	Echlon Asia Summit	15 - 16 Jun	Singapura
90.	Business Mission to Philippines	13 - 17 Jun	Filipina
91.	Business Mission to Korea	14 - 21 Jun	Korea
92.	London Technology Week 2016	20 - 26 Jun	United Kingdom
93	SSE Exchange, Charlotte, North Carolina	26 - 28 Jun	Amerika Syarikat
94.	Global Process Owners Summit	21- 23 September	United Kingdom
95.	Datacenter Dynamics (DCD) Conference Dallas & US Business Mission	26 September - 7 Oktober	Amerika Syarikat
96.	CEATEC Japan 2016 - Immersion	3 -7 Oktober	Jepun
97.	Shared Services Link	11 - 13 Oktober	Amerika Syarikat
98	Frost and Sullivan - GIL	13 Oktober	Singapura
99.	Silicon Valley Immersion Program 2016	31 Oktober - 4 November	Amerika Syarikat
100.	Business Mission to Hong Kong & Hong Kong Fintech Week	7 - 9 November	Hong Kong
101.	Singapore Fintech Festival	13 - 17 November	Singapura
102.	SSON Singapore	15 - 16 November	Singapura
103.	CIO Leaders SG	16 - 17 November	Singapura
104.	Gartner Symposium Tech Conferences	15 - 18 November	India
105.	Smart City Expo World Congress (SCWEC) 2016	15 - 17 November	Sepanyol
106.	Asia Animation Summit	22 - 24 November	Australia

BIL.	PROGRAM/AKTIVITI	TARIKH	TEMPAT
	PROGRAM/AKTIVITI LUAR NEGARA		
107.	16th Meeting of the RCEP Trade Negotiation Committee (TNC) & Related Meetings	2 - 5 Disember	Indonesia
108.	Digital Maker Global Exchange (DMGX)	2 - 11 Disember	Amerika Syarikat
109.	Corporate Innovation Program to Berlin	6 - 8 Disember	Jerman
110.	Asia Television Forum 2016	6 - 9 Disember	Singapura

Sumber: *Perbadanan Ekonomi Digital Malaysia (MDEC)*

.mynic

MYNIC BERHAD



PERJAWATAN DAN PENGISIAN DI MYNIC BERHAD 2016

76
JUMLAH PERJAWATAN

DIISI
65
(85.5%)

KOSONG
11
(14.5%)



Sumber: *Bahagian Pengurusan Sumber Manusia, Kementerian Komunikasi dan Multimedia Malaysia*

JADUAL C 5.1

PERJAWATAN MYNIC BERHAD 2016

BIL.	NAMA JAWATAN	GRED	JUMLAH	DIISI	KOSONG
1.	Ketua Pegawai Eksekutif	JUSA	1	1	0
2.	Kumpulan Pengurusan Kanan	52 - 54	4	3	1
3.	*Head*	48 - 52	7	6	1
4.	Pengurus/*Lead*	44 - 48	12	12	0
5.	Eksekutif Kanan	41 - 44	15	11	4
6.	Eksekutif	32 - 41	26	21	5
7.	Bukan Eksekutif	27 ke bawah	11	11	0
JUMLAH			**76**	**65**	**11**

Sumber: *MYNIC Berhad*

JADUAL C 5.2

STATISTIK NAMA DOMAIN 2016

BULAN	.my	.com.my	.net.my	.org.my	.gov.my	.edu.my	.mil.my	.name.my	JUMLAH
Jan	153,046	125,229	2,513	3,963	1,083	2,779	21	31,152	319,786
Feb	151,543	124,380	2,481	3,934	1,086	2,795	21	31,182	317,422
Mac	151,453	123,854	2,464	3,911	1,088	2,832	22	31,316	316,940
April	152,219	124,461	2,463	3,912	1,089	2,863	22	31,332	318,361
Mei	152,491	124,678	2,458	3,920	1,056	2,893	21	31,341	318,858
Jun	152,763	124,721	2,442	3,923	1,057	2,924	20	31,350	319,200
Julai	153,084	124,864	2,438	3,924	1,060	2,937	20	31,486	319,813
Ogos	153,264	125,035	2,442	3,934	1,064	2,949	20	31,501	320,209
Sept.	153,460	125,193	2,446	3,952	1,069	2,982	20	31,497	320,619
Okt.	153,859	126,196	2,478	3,462	1,074	3,009	20	31,058	321,156
Nov.	155,650	127,125	2,497	3,504	1,083	2,729	20	30,567	323,175
Dis.	156,739	128,411	2,522	3,534	1,045	2,753	20	29,106	324,130

Sumber: *MYNIC Berhad*

JADUAL C 5.3

NAMA DOMAIN DNS IPv6 2016

BULAN	.my	.com.my	.net.my	.org.my	.gov.my	.edu.my	.mil.my	.name.my	JUMLAH
Jan	2,143	3,551	95	151	564	78	-	14	6,596
Feb	2,077	3,478	95	150	566	79	-	12	6,457
Mac	2,103	3,564	102	144	567	82	1	12	6,575
April	2,200	3,712	119	164	564	83	1	12	6,855
Mei	2,217	3,773	120	163	526	83	1	12	6,895
Jun	2,238	3,879	120	163	524	84	1	12	7,021
Julai	2,257	3,920	120	161	526	87	1	12	7,084
Ogos	2,304	3,926	117	165	530	88	1	15	7,146
Sept.	2,318	3,982	121	169	530	92	1	15	7,228
Okt.	2,364	4,068	120	172	532	93	1	14	7,364
Nov.	2,400	4,153	122	175	534	87	1	15	7,487
Dis.	2,500	4,249	128	177	527	91	1	13	7,686

Nota: IPv6 adalah singkatan untuk "*Internet Protocol Version 6*". IPv6 adalah Protokol Internet generasi selanjutnya yang dirancang untuk menggantikan Protokol Internet sedia ada. IPv6 DNS bermaksud di mana sebuah nama *host* dipetakan ke alamat IPv6.

Sumber: *MYNIC Berhad*

JADUAL C 5.4

DOMAIN NAME SECURITY EXTENSIONS (DNSSEC) 2016

BULAN	.my	.com.my	.net.my	.org.my	.gov.my	.edu.my	.mil.my	.name.my	JUMLAH
Jan	7	1	0	0	1	0	0	0	9
Feb	1	1	0	0	0	0	0	0	2
Mac	1	3	0	0	1	0	0	0	5
April	2	2	0	0	1	1	0	0	6
Mei	3	2	0	0	0	0	0	0	5
Jun	2	2	0	0	0	1	0	0	5
Julai	2	3	0	0	0	0	0	0	5
Ogos	3	2	0	0	0	0	0	0	5
Sept	1	3	0	0	0	0	0	0	4
Okt	3	3	0	0	0	1	0	0	7
Nov	1	2	1	0	0	0	0	0	4
Dis	2	3	0	0	1	1	0	0	7

Nota: Teknologi DNSSEC diperkenalkan bagi meningkatkan keselamatan internet, yang diberikan *oleh Domain Name System* (DNS). Ini selari dengan spesifikasi antarabangsa yang ditetapkan oleh *Internet Engineering Task Force* (IETF). Ia bertujuan untuk meningkatkan tahap keselamatan dengan melindungi pengguna internet terhadap serangan seperti keracunan cache.

Sumber: *MYNIC Berhad*

JADUAL C 5.5

JUMLAH DOMAIN YANG DIANTARABANGSAKAN *(INTERNATIONALISED DOMAIN NAME)* 2016

BULAN	DOMAIN			JUMLAH
	JAWI	CINA	TAMIL	
Januari	815	1,130	154	2,099
Februari	815	1,130	154	2,099
Mac	815	1,130	154	2,099
April	815	1,130	154	2,099
Mei	815	1,130	154	2,099
Jun	815	1,130	154	2,099
Julai	815	1,130	154	2,099
Ogos	815	1,130	154	2,099
September	815	1,130	154	2,099
Oktober	815	1,130	154	2,099
November	815	1,130	154	2,099
Disember	815	1,130	154	2,099

Nota: Nama Domain Antarabangsa atau *Internasionalised Domain Names* (IDN) adalah nama-nama domain yang diwakili dalam aksara-aksara bahasa tempatan. Nama-nama domain ini mengandungi huruf atau aksara-aksara daripada skrip bukan ASCII (contohnya Jawi, Tamil dan Cina)

Sumber: *MYNIC Berhad*

JADUAL C 5.6

PENGLIBATAN ANTARABANGSA MYNIC BERHAD 2016

BIL.	PROGRAM/AKTIVITI MYNIC	TARIKH	TEMPAT
1.	ABU Digital Broadcasting Symposium 2016	1 - 3 Mac	Hotel Istana, Jalan Raja Chulan, Kuala Lumpur
2.	Securing Your Digital Assets	4 Ogos	Kuala Lumpur Regional Centre of Arbitration, KL

JADUAL C 5.7

PROGRAM/BENGKEL LATIHAN PEMBANGUNAN LAMAN WEB 2016

BIL.	BENGKEL	TARIKH	TEMPAT	BILANGAN PESERTA
1.	MYSTORE Training	Mac - Disember	Melaka Johor Sabah Terengganu Kelantan Pahang Kedah Selangor Perak Negeri Sembilan Sarawak Putrajaya Perlis	309
2.	KREATIFMARKET.MY Training	November - Disember	UiTM Puncak Alam, UNISEL Shah Alam, Selangor UniKL Kuala Lumpur	480
3.	COFFEE WITH MYNIC	11 November	KKMM	49
4.	COOP.MY Training	Disember	SKM Kedah SKM Sabah SKM Pahang	202

Sumber: *MYNIC Berhad*

JADUAL C 5.8

PROGRAM DAN AKTIVITI MYNIC BERHAD 2016

BIL.	PROGRAM/AKTIVITI MYNIC	TARIKH	TEMPAT
1.	Official Opening Ceremony of Kompleks Muizzudin Nazrin Shah	9 Januari	KKMM, Perak
2.	ABU Digital Symposium	1 - 3 Mac	Hotel Istana, Jalan Raja Chulan, Kuala Lumpur
3.	Malaysia Inklusif Negara Digital (MINDA)	11 - 13 Mac	Kuching, Sarawak
4.	Creative Industry Talent Empowerment Zone (CITEZONE), UUM	9 - 12 April	Universiti Utara Malaysia (UUM) Sintok, Kedah
5.	MyBuddies Strikers	29 Mei	Wangsa Bowl, IOI City Mall, Putrajaya
6.	Kreatif@Komuniti di Kolej Komuniti Kok Lanas, Kelantan	25 - 27 Mei	Kok Lanas, Kelantan
7.	MYNIC @ Hari UNESCO	28 Mei	Taman Wetland, Putrajaya
8.	MYNIC CSR Program	23 Jun	SMK Bandar Baru Bangi, Selangor
9.	MYNIC's Raya Celebration	19 Julai	Restoran Terapung D'Saji Tasik Titiwangsa, Kuala Lumpur
10.	Kreatif@Komuniti di Kg. Rampayan Laut, Kota Belud, Sabah	22 - 23 Julai	Kg. Rampayan Laut, Kota Belud, Sabah
11.	Securing Your Digital Assets	4 Ogos	Kuala Lumpur Regional Centre of Arbitration, KL
12.	Fiesta Blogshop x Love Bazaar Malaysia	20 - 21 Ogos	The Jaya One, Petaling Jaya, Selangor
13.	MyBuddies Run #Sehatisejiwa	21 Ogos	Persiaran Floria, Cyberjaya, Selangor
14.	Fiesta Blogshop x KL Converge!	22 - 24 September	KLCC Exhibition Hall
15.	eNTERWIP Convention Usahawan Online 2016	30 September - 2 Oktober	Putra World Trade Centre (PWTC)
16.	Tamu Besar Kota Belud Bicycle Jamboree 2016	22 Oktober	Kota Belud, Sabah
17.	Coffee with MYNIC	11 November	KKMM
18.	Colombia x Cape Trail Hunt 2016	13 November	Taman Ekspo Pertanian Malaysia (MAEPS), Selangor
19.	Deals Awareness Talk	24 November	SKMM
20.	MYNIC-Sarc Rugby Tournament	26 November	SK Taman Alam Tun Dr. Ismail Jaya, Shah Alam
21.	Domain Name Dispute Resolution Conference	1 Disember	Kuala Lumpur Regional Centre of Arbitration, KL

Sumber: *MYNIC Berhad*

ISSN 2180-3749



Diterbitkan oleh:

CAWANGAN PENYELIDIKAN
BAHAGIAN PERANCANGAN STRATEGIK
KEMENTERIAN KOMUNIKASI DAN MULTIMEDIA MALAYSIA