NEWSPAPER CLIPPING
PERDANA LEADERSHIP FOUNDATION

UTUSAN MALAYSIA

DATE: 31 / 08 / 2007

اوتوسن زمان
اخبار ملايو ميڠكاوان يڠ تاماد سسنجوڠ تانه ملايو دتربيتكن قدتيف٢ هاري احد
UTUSAN ZAMAN
MOST INFLUENTIAL MALAY WEEKLY NEWSPAPER
185, Cecil Street, Singapore 1. Phones: 31181/2 & 24209. Box 683
بلاڠن 33 ــ تاهون 18 ــ احد 1 سڤتمبر 1957 ــ 6 صفر 1377 ــ (15 سن)

فروكلاماسي كمرديكان فرسكتوان تانه ملايو

"بردا سركن كبيباسن دان كعاديلن دان سنتياس منجاك كسجهترأن دان كسنتوساءن رعية"

كندوغن فنيود فروكلاماسي كمرديكأن فرسكتوان تانه ملايو اداله سباڬي برايكوت:-

دڠن نام الله يڠ مها مورە لاڬي مڠاسيهاني، سكل فوجين باڬي الله يڠ مها بركواس دان صلواة دان سلام كأتس سكلين رسولن.

"بهواسن اوله كران تانه تيباله مسان باڬي اومة فرسكتوان تانه ملايو اين منجاڤي تارف سوات بڠسا يڠ مرديكا لاڬي بردولة سام سنيمبل كدودقنن دڠن سكل بڠسا دسلوره دنيا.

مردیکا! مردیکا! مردیکا!

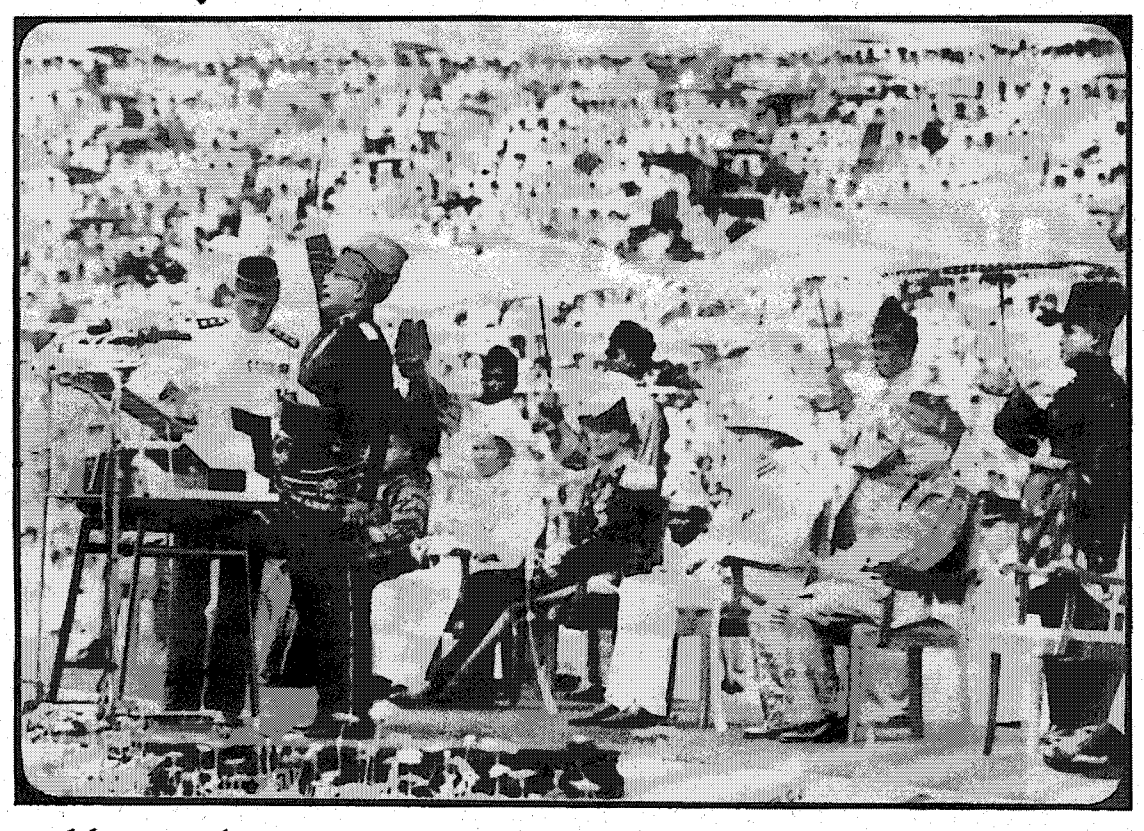

كفلا نكارا ملايا مردیکا ــ اڠكة سومفه

كوالا لمفور 31 اوكسة ــ سلفس جم 11 فاڬي اين، فرسكتوان تانه‌ملايو دڠن رسمي ممفوبأي كفلا نكارا يڠ دنماكن يڠ دفرتوان اڬوڠ استعادة مفهكة سومفه تله داداكن دبالي روهسري امتان نڬارا، دتيلر روده؛ كوالا لمفور فاڬي اين

استعادة مفهكة سومفه ايت دمولاكن دڠن فرسومفاهن اوله دولي يڠ مها ملياسري فادك بكندا يڠ دفرتوان اڬوڠ، كمدين دتورتي اوله دولي يڠ مها ملياتيمبالن يڠ دفرتوان اڬوڠ فردان منتري، حاكيم بسر، اهل٢ جماعه منتري دان دايكوتي دڠن استعادة ملتتيق كبنور٢ فولو فيڠ دان ملاك.

اتوى استعادة ترسبوة، يالي ففهدافن امتان نڬارا تله دهياسي دڠن همفارن فرميداني كونيع دان كروسي٢ يڠ دبالوة دڠن فرميداني كونيع باڬي يڠ دفرتوان اڬوڠ، تيمبالن، راج٢ ملايو، فردان منتري دان حاكيم بسر، سمتارا اهل٢ جماعه منتري دمديا كن كروسي يڠ دبالوة دڠن فرميداني ميرە.

سلطان قدح دان راج فرليس تله منورنكن

* سمبوڠن دموك 2 *

(ليهة رواڠن ليم)

فرهوبڠن ملايا ــ بريتن تيدقله تمت بهكن سماكين رافة ــ كلوستر

كمردیکأن يڠ دجاڤي اوله فرسكتوان تانه ملايو مولاي مسالم بوكنله برارتي تمتن فرهوبڠن يڠ رافة لاڬي مسرا اتارا فرسكتوان تانه ملايو دان كراجأن بريتيس بوكن كمردیکأن ايت اداله مروفاكن فرمولا دن دري ساتو باڽق يڠ بارو دالم هوبڠن كدو٢١ بوأه نڬري ايت، دمكين كات ديوك اوف كلوستر، دالم اوجافتن داوفچارا ففاتيهارن كمردیکأن ملايا، دكوالا لمفور فاڬي مسالم.

سمبوڠن دموك 2

(ليهة رواڠن توجه)

دوتا مولوتوب

موسكو 31 اوكسة ــ توان وي. مولوتوب تله دلنتيق منجادي دوتا موبية كموڬولي، كات هريكة بريتا موبية "تاس" مالم تادي ــ رويتر.

تفكو عبدالرحمن فترا، فردان منتري ملايا مردیکا مدڠ ممبچاكن. فروكلاماسي كمردیکأن ملايا دالم اوفچارا رسمي يڠ تله دلفسوڠكن دستاديوم مردیکا كوالالمفور، دودق دري كاتن ايالە يڠ دفرتوان اڬوڠ ملايا، ديوك اوف كلوستر، سر دونلد ميڠكليري، تيمبالن يڠ دفرتوان اڬوڠ راج فرليس دان سلطان كلنتن ــ كمبر اوتوسن

اوفچارا يڠ برسجاره دان مڠهاروكن سكالي مريا٥ دان فنوه دڠن ككمبيرأن

كوالالمفور 31 اوكس ــ فرسكتوان تانه ملايو تله داڠكهاركن دڠن رسمن مردیکا تڤة فد جم 9.30 فاڬي اين اوله فردان منتري تفكو عبدالرحمن دالم ساتو اوفچارا برسجاره يڠ سڠكوه مڤهاروكن دستاديوم مردیکا دسيني لبه 20,000 رعية فرسكتوان دان تتامو٢ اڬوڠ دري نڬارا٢١ اسيڠ تله ميڤسكن اوفچارا ترسبوة.

دفندغ دي سكي سجاره، كمردیکأن يڠ دجاڤي اوله فرسكتوان تانه‌ملايو يڠ داڠكهاركن هاري اين بوكنله برمعنى لاهيرن سبواه نڬارا بارو يڠ مردیکا دالم دنيا فد هاري اين تاڤي سبرن كمردیکأن ايت اداله لبه مروفاكن كجيأن فرجواڠن رعية نكري اين منيوس سمولا كمردیکأن نڬارأن يڠ تله درمفس اوله كواس اسيڠ سجق براتوس٣ تاهون يڠ لالو.

فرسكتوان تانه ملايو يڠ مردیکا دولو تله دجاجه اوله بڠسا فورتوكيس دان بلندا براتوس٣ تاهون يڠ ميلم يڠ اخر سكالي اوله كراجأن بريتيش يڠ روايا فنجاجهن كأتس تانهاير كيت، تمت فد هاري اين.

فرسكتوان تانه ملايو فد حقيقتن تله مردیکا سمولا فد جم 12 ساتو مينية مالم تادي، تاڤي فهاتيهارن رسمن هان دلاكوكن فاڬي اين كران ميسوايكن دڠن فراتوران٢ يڠ تله دسوسن برهوبڠ دڠن فيرهن٢ سورة٢ فرلمبكأن دري وكيل بكندا كوءين، ديوك اوف كلوستر، كفد كتوا منتري فرسكتوان، تفكو عبدالرحمن.

فاڬي اين جوكڤ رعية منريافكن "مردیکا" سابق توجه كالي دموجوع فهاتيهارتن ايت، دان تله دمبوة دڠن برڬمورو٥ اوله فارا حاضرين.

فكيقتن مردیکا برڬما

فرسكتوان تانه ملايو تله مندغر لاڬو كبڠسأن بريتيش "الله سلامتكن كوءين" دبوبيكن باڬي كالي يڠ ففهاميسن سكالي دالم اوفچارا٢١ رسمي نڬري اين.

مبايك٢ ساج تفكو عبدالرحمن منتكن ڤمبچاكن ففاتيهارن كمردیکأن دتڤة٢ تفوق سورق دان تريالڤن مردیکا يڠ برڬمورو٥، بندیرا فرسكتوان تانه ملايو دتايكن دڠن دابريهي لاكو كبڠسأن فرسكتوان "نڬارا كو".

تفكو عبدالرحمن تله منريافكن "مردیکا" سابق توجه كالي دموجوع فهاتيهارتن ايت، دان تله دمبوة دڠن برڬمورو٥ اوله فارا حاضرين.

بچأن ففاتيهارن كمردیکأن تفكو عبدالرحمن تله جوكڤ دسلڠ٢ دڠن فكيقتن مردیکا يڠ برڬمورو٥.

بڬيتو سكالي ترهارو اوله فراتيسوا يڠ ساڠة برسجار باڬي رعية دان نڬري اين، تفكو عبدالرحمن فترا، همفير٢ تيدق دافة مڤلوارڬن سوارا، دان بايق كالي ترهنتي٢ وقت بلير ممبچاكن فراتهارن ايت.

سلما بيراف دتيق، تفكو عبدالرحمن تله ترهنتي ساهسكالي بيلا سمڤي فد ايات "..... ملك دڠن نام الله يڠ مها مورە لاڬي مڤاربهاني..... ساي تفكو عبدالرحمن فترا ....." بات ڤنر بهوا تفكو عبدالرحمن تله ترهارو سڤكوه، وقت مڤق ميوتكن نمان سندیري مباڬي اورڠ يڠ داماتكن اوله رعية اتوق مڤاتهاركن كمردیکأن نڬري اين.

بات سكالي بهوا تفكو عبدالرحمن مدر بتاف بسر تڤكوغجواب يڠ دفيكولن مباڬي اورڠ يڠ منريما امانة يڠ بسر ارتين ايت.

سواسان منجادي هنيڠ دالم ساعة اين، دان كيابكن اورڠ٣ يڠ حاضر كليهاتن مڤلوارڬن سافو تاهڤن مڤربڬكن اير مات ككمبيرأن برچمفور ترهارو دڠن فرا ستيوا دالم ساعة يڠ برسجاره ايت.

كاداأن ايت برتمبه مڤهاروكن لاڬي سثله سلسي تفكو عبدالرحمن مڤعموكن كمردیکأن يڠ دمبوة دڠن فكيق مردیکا برتالو٢ دان فراتهارن ايت.

ــ سمبوڠن دموك 6 ــ

(ليهة رواڠن دوا)

ميڠكليبري منيڠكلكن فرسكتوان

كوالا لمفور 31 اوكسة ــ سر دونلد ميڠكليبري ڤكس فسورهجاي تيڠكي فرسكتوان تانه ملايو، دان استرين تله برتولق ڬاڤكلنه دري سيني كير٢١ جم 5.23 ڤڠ اين دڠن كفلتر يڠ ار. ايه. ايف.

كبراڤكاتن بلير تله دهنتر اوله سري فادك يڠ دفرتوان اڬوڠ فرسكتوان، فردان منتري تفكو عبدالرحمن فترا ترماسوق منتري٢ دان فڬاوي٢ تيڤكي كراجأن فرسكتوان.

تيمبڤن مريم سباير 17 كالي مباڬي تندا ڤحرماتن تله دلفسكن سلوم كفلتر يڠ مماوا سر دونلد منيڠكلكن، فادڠ كفلتر يڠ.

جم سوءيس يڠ ترمشهور مدنيا.

بوله دافة دري سموا فنجوال٢ جم يڠ تركموك

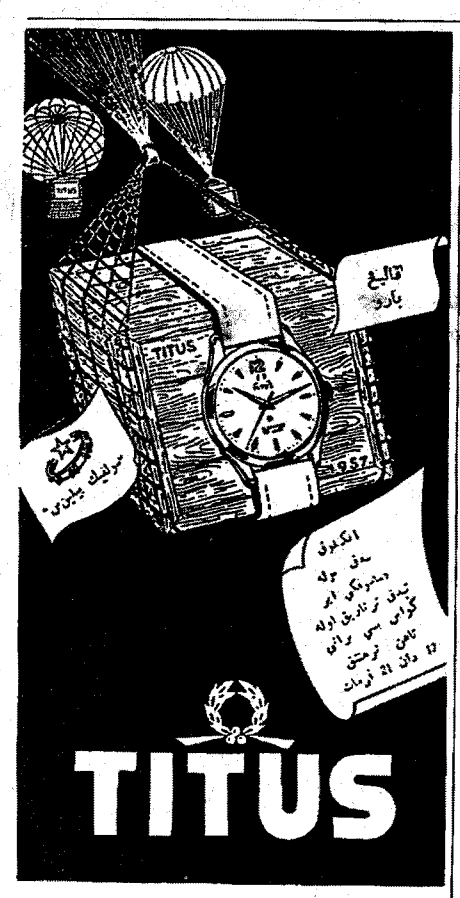

PERDANA LEADERSHIP FOUNDATION
YAYASAN KEPEMIMPINAN PERDANA

MUKA hadapan naskhah *Utusan Zaman* yang bertarikh 1 September 1957 melaporkan sambutan Hari Kemerdekaan.

UM-31/8/2007